

# GUIDE

POUR LES

# PRESCRIPTEURS



# Table des matières

## 4 PROJECTS

- 6 Hôtellerie et restauration
- 16 Logements
- 18 Bureau et commerce
- 20 Sport et culture
- 24 Santé et soins
- 26 Bâtiments publics et scolaires

## 28 COMPÉTENCES

- 30 Histoire
- 34 Matériaux
- 44 Durabilité et protection de l'environnement
- 46 Solutions pratiques
- 48 Propreté et hygiène
- 50 Homologations internationales
- 52 Compatibilité
- 54 Salles de bains accessibles
- 56 Couleurs et décors
- 58 Bâtiments scolaires

## PRODUITS

- 60 Lavabos
- 96 Cuvettes et bidets
- 120 Urinoirs
- 128 Receveurs de douche
- 140 Baignoires
- 156 Articles spéciaux
- 162 Autres assortiments

# 01 PROJECTS

Villeroy & Boch travaille en coopération avec les architectes, les prescripteurs et les décorateurs d'intérieur avant, pendant et après un projet, depuis le premier croquis jusqu'à la mise en œuvre. Avec son concept « PROJECTS », Villeroy & Boch propose des collections et des produits adaptés aux projets les plus divers, avec une segmentation prix/projets très claire pour mieux se repérer.

## Segments de projets :



Hôtellerie et restauration

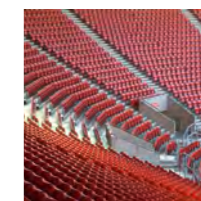

Sport et culture



Logements



Santé et soins

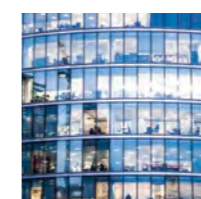

Bureau et commerce



Bâtiments publics et scolaires

## Segments de prix :



### Premium et luxe

Collections pour les exigences les plus élevées



### Design et style de vie

Différentes options de design pour chaque projet



### Système et fonctionnalité

Le concept modulaire pour différents projets



### Entrée de gamme et large éventail de produits

Le segment d'entrée de gamme pour répondre à toutes les exigences

## Boutique-Hôtel 7 Stars Galleria, Milan

Un esprit moderne s'épanouit dans un chef-d'œuvre d'architecture historique

Situé à Milan à l'intérieur de la galerie commerçante Vittorio Emanuele II (la « Galleria ») et célèbre dans le monde entier, l'hôtel 7 Stars Galleria de l'architecte Massimo Magaldi est considéré comme étant le premier hôtel sept étoiles au monde. Presque toutes les chambres et suites modernes de l'hôtel offrent une vue directe, à l'intérieur de la Galleria, sur les délicates fresques et les superbes sols recouverts de mosaïque. Avec une sobriété dans les couleurs, les matériaux et les accessoires ainsi qu'un mobilier réduit à l'essentiel, Massimo Magaldi a réussi à créer une atmosphère de tranquillité et de bien-être dans les chambres et suites qui reflètent la spiritualité de ce lieu historique. En particulier les vasques minimalistes de la collection Loop & Friends et une baignoire en îlot Aveo New Generation qui équipent les salles de bains et les zones de bien-être confèrent à l'ensemble une esthétique luxueuse et une élégance raffinée.

<b>Désignation du projet :</b>	7 Stars Galleria
<b>Lieu :</b>	Milan, Italie
<b>Livraison :</b>	2015
<b>Maître d'ouvrage :</b>	Prada Costruzioni Srl
<b>Architecte :</b>	Massimo Magaldi Architetto
<b>Produits :</b>	Vasques Artis Baignoires Aveo New Generation Vasques Loop & Friends Lavabos Subway 2.0, cuvettes de WC DirectFlush, abattants et bidets

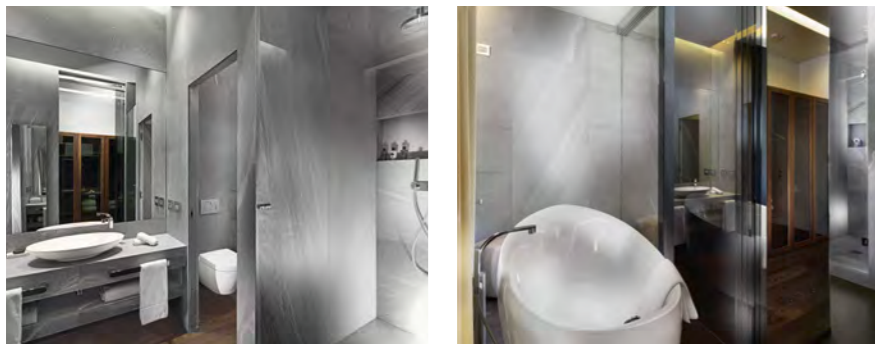

## Hôtel Faralda NDSM Crane, Amsterdam

Ouvrage industriel avec  
espace bien-être

L'hôtel Faralda NDSM Crane à Amsterdam est aussi exceptionnel qu'un hôtel puisse l'être. Sur une idée du maître d'ouvrage et designer du projet Edwin Kornmann Rudi, en coopération avec le bureau d'architecture IAA Architecten Amsterdam et le bureau d'études VDNDP bouwingenieurs, la grue portuaire, classée monument historique, qui se dresse dans l'ancien chantier naval, a été restaurée d'une manière des plus originales et abrite maintenant trois suites de luxe. Les élégantes salles de bains design sont équipées de collections design de Villeroy & Boch tandis qu'un spa de la ligne SportX est installé sur la terrasse supérieure, le tout à une hauteur vertigineuse comprise entre 35 et 45 mètres.

<b>Désignation du projet :</b>	Hôtel Faralda NDSM Crane
<b>Lieu :</b>	Amsterdam, Pays-Bas
<b>Livraison :</b>	2013
<b>Maître d'ouvrage :</b>	Edwin Kornmann Rudi
<b>Architecte :</b>	IAA Architecten, Enschede
<b>Site Internet :</b>	<a href="http://www.iaa-architecten.nl">www.iaa-architecten.nl</a>
<b>Bureau d'études :</b>	VDNDP bouwingenieurs bv
<b>Planificateurs :</b>	SID studio, SDC Verifier, Constructiebureau Tentij, Cargotec, Gerd Jacobs
<b>Produits :</b>	Divers produits sanitaires Loop & Friends Divers produits sanitaires Aveo Baignoire La Belle Baignoire Squaro Edge 12 Spa (modèle de la ligne SportX)



# Hôtel Prestige, Budapest

Une élégance hautement bourgeoise dans un mélange de styles au design moderne

Construit en 1860, ce bâtiment classique avec sa façade classée monument historique a vécu un passé mouvementé et subi de nombreuses modifications architecturales. Erigé par le célèbre architecte hongrois József Hild en plein centre de Budapest, cet immeuble d'habitation a changé plusieurs fois d'affectation avant d'être repris en 2015 par l'hôtelier Mazen Al Ramahi qui le transforma alors en un hôtel 4 étoiles de luxe. Grâce au soutien d'une importante équipe d'architectes et de décorateurs d'intérieur, l'hôtel Prestige Budapest séduit par le mariage réussi d'éléments de style de l'époque de la monarchie austro-hongroise avec un design contemporain. Il en résulte une charmante touche rétro qui transpose la splendeur d'une époque révolue dans l'univers d'un Budapest moderne. On retrouve également ce charme dans les luxueuses salles de bains des 85 chambres de différentes catégories. La céramique sanitaire épurée de la collection Architectura de Villeroy & Boch accentue là aussi le mélange de style fait de modernisme et d'élégance, de matériaux et d'ornements.

- Désignation du projet :** Hôtel Prestige, Budapest
- Lieu :** Budapest, Hongrie
- Livraison :** 2015
- Maître d'ouvrage :** Mazen Al Ramahi, hôtelier
- Nature du projet :** Transformation d'un bâtiment classique de bureaux en un hôtel 4 étoiles de 85 chambres, équipement des salles de bains
- Architectes :** Construction vers 1860 : József Hild  
Transformation de 2014 : Péter Hegedűs, Ágnes Bolyó
- Architectes d'intérieur :** Virág Vörös, Csilla Sáfrány, Tünde Bagyinszkiné Kiss
- Produits :** Cuvettes, lavabos et cuvettes accessibles Architectura

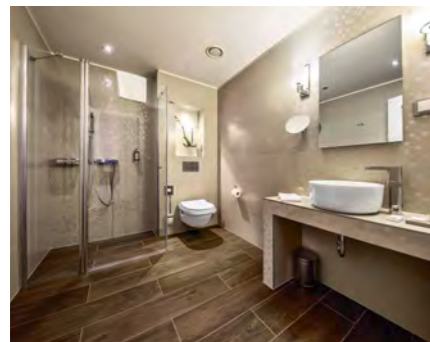

# W Beijing Chang'an, Pékin

## Un hôtel design innovant pour une clientèle jeune

Tendance, animé, coloré, moderne et haut de gamme, l'hôtel W Beijing Chang'an se dresse à quelques pas de lieux mondialement connus comme la Cité interdite ou la place Tian'anmen. Cet hôtel design de 349 chambres a été réalisé par le bureau international d'architecture RTKL et aménagé par AB Concept de Hong Kong. Grâce à une décoration intérieure originale et spectaculaire, ils ont réalisé un concept global dynamique où le design, l'art et la musique se marient pour le plus grand plaisir de la clientèle. Tout l'hôtel a été mis en scène à grand renfort d'installations spectaculaires, de couleurs vives, de matériaux inhabituels et d'un système d'éclairage dynamique. Dans les toilettes réservées à la clientèle, les revêtements sont nobles, parfois même en marbre de couleur. Les miroirs ont des reflets raffinés pour mettre en valeur les collections Architectura, Subway et Loop & Friends.

<b>Désignation du projet :</b>	W Beijing Chang'an
<b>Lieu :</b>	Pékin, Chine
<b>Livraison :</b>	2014
<b>Maître d'ouvrage :</b>	COFCO Land Holdings Limited, nouvelle raison sociale : Joy City Property Limited
<b>Nature du projet :</b>	Équipement des toilettes réservées à la clientèle
<b>Architecte :</b>	RTKL Architectural Design Consulting, Pékin
<b>Site Internet :</b>	<a href="http://www.rtkl.com">www.rtkl.com</a>
<b>Décorateur d'intérieur :</b>	AB CONCEPT, Hong Kong
<b>Site Internet :</b>	<a href="http://www.abconcept.net">www.abconcept.net</a>
<b>Produits :</b>	Cuvettes de WC, lavabos et accessoires Architectura Urinoirs Subway Vasques Loop & Friends



# Hôtel The Peninsula, Paris

## Restauration, rénovation et innovation d'un hôtel du 21<sup>ème</sup> siècle

Situé au coeur du 16<sup>ème</sup> arrondissement de Paris, l'hôtel The Peninsula avec ses 200 chambres a réussi le mariage de la tradition et de l'innovation en restaurant et préservant un édifice historique tout en lui offrant les équipements modernes d'un hôtel du 21<sup>ème</sup> siècle. La décoration intérieure a été réalisée par la propre équipe du The Peninsula en coopération avec Henry Leung de la société Chhada Siembieda Leung Ltd. basée à Hong Kong. Et la restauration architecturale a été dirigée par Richard Martinet du cabinet d'architecture Affine Design. Cette restauration méticuleuse s'est également appuyée sur la participation des meilleurs maîtres artisans de France. Dans les chambres, des nuances de gris clair et de crème s'inspirent de l'héritage de la mode parisienne pour se mêler au marbre des salles de bains, aux accessoires modernes en céramique de Villeroy & Boch et aux éléments de haute technologie y compris des tables de chevet et des bureaux.

<b>Désignation du projet :</b>	The Peninsula Paris
<b>Lieu :</b>	Paris, France
<b>Livraison :</b>	2014
<b>Surface au sol :</b>	33000 m <sup>2</sup>
<b>Architecte :</b>	Affine Design (Richard Martinet)
<b>Architecte d'intérieur :</b>	Chhada Siembieda Leung Ltd.
<b>Propriétaire/Investisseur :</b>	Katara Hospitality
<b>Site Internet :</b>	paris.peninsula.com
<b>Produits :</b>	Vasques Evana Cuvettes de WC et urinoirs Subway Cuvettes de WC Architectura

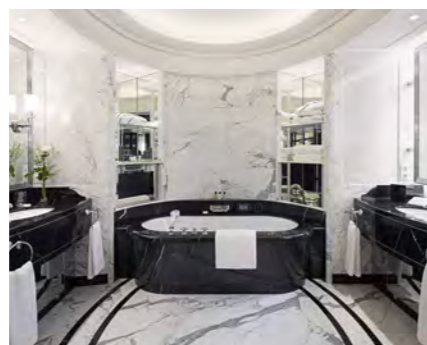



## 44 Floors, De Rotterdam, Rotterdam

Appartements de standing dans le plus grand immeuble à vocation multiple des Pays-Bas

L'immeuble « 44 Floors » à Rotterdam est la tour résidentielle occidentale du complexe immobilier « De Rotterdam » dont la construction a été achevée en 2013. Cet immeuble à vocation multiple au bord du quai Wilhelmina a été conçu par OMA comme une ville verticale dont les 160 000 m<sup>2</sup> de surface utile abritent des bureaux, des restaurants, un hôtel, des équipements de loisirs, des parkings et des appartements. Avec ses trois tours de verre, il est le point de mire du port de Rotterdam. Les immenses baies vitrées des 240 appartements et les penthouses de grand standing du « 44 Floors » offrent une vue imprenable sur les installations portuaires et sur la ville. Ces appartements s'adressent à une clientèle citadine moderne qui attache de l'importance au confort et à un style de vie luxueux. C'est dans cet esprit de luxe que les salles de bains ont été équipées d'appareils sanitaires des collections Subway 2.0 et Subway de Villeroy & Boch.

<b>Désignation du projet :</b>	44 Floors, De Rotterdam, Pays-Bas
<b>Lieu :</b>	Wilhelminapier Rotterdam, Pays-Bas
<b>Livraison :</b>	2013
<b>Maître d'ouvrage :</b>	44 Floors : Amwest www.amwest.nl De Rotterdam : Rabo Vastgoedgroep www.rabovastgoedgroep.nl
<b>Nature du projet :</b>	Immeuble à vocation multiple avec des appartements
<b>Architecte :</b>	OMA – Office for Metropolitan Architecture Concepteurs principaux : Rem Koolhaas, Reinier de Graaf, Ellen van Loon www.oma.eu
<b>Produits :</b>	Lavabos, lave-mains et cuvettes suspendues à fond creux Subway 2.0 Baignoires Subway



# Salon de la Lufthansa, Milan Malpensa

## Le summum du plaisir

Apéritif, pâtes fraîches, espresso de Barista – le salon de la Lufthansa à l’aéroport de Milan Malpensa est depuis janvier 2018 placé sous le signe de la culture typiquement milanaise du savoir-vivre. Un nouveau concept de salon offrant un service exclusif dans une atmosphère feutrée a été réalisé sur plus de 500 m<sup>2</sup> avec une impressionnante façade vitrée et une vue privilégiée sur le tarmac de l’aéroport. Les voyageurs doivent bénéficier d’un maximum de confort. Des aires de repos personnalisées leur permettent de s’isoler un petit moment de l’agitation du voyage. « Partenaire de la Lufthansa », Villeroy & Boch a poursuivi le concept de salon jusque dans la zone sanitaire qui a été équipée de carreaux ainsi que d’appareils en céramique haut de gamme des collections Artis, Architectura et Subway 2.0. C’est dans une atmosphère élégante que les clients bénéficient d’un confort parfait dans un contraste intéressant qui associe l’architecture de la salle de bains contemporaine à des références historiques.

- Désignation du projet :** Salon de la Lufthansa, Milan Malpensa
- Lieu :** Aéroport de Milan Malpensa, Italie
- Livraison :** Janvier 2018
- Maître d’ouvrage :** Deutsche Lufthansa AG
- Surface au sol :** Salon d’environ 550 m<sup>2</sup>
- Produits :** Cuvettes et abattants Subway 2.0  
Urinoirs Architectura ProDetect  
Cuvettes, abattants et lavabos O.novo  
Vasques Artis  
Robinetterie Just  
Accessoires, miroirs



## Westin Hamburg – Philharmonie de l'Elbe, Hambourg

### Symbole avec vue

Le monde de l'architecture est d'accord : la Philharmonie de l'Elbe est un chef-d'œuvre de l'agence d'architecture Herzog & de Meuron. La qualité du bâtiment n'est pas seulement visible de l'extérieur. Sa façade transparente offre également des instants inoubliables à l'intérieur de l'édifice. Surtout les salles de bains panoramiques de l'hôtel Westin qui, grâce à leurs baies vitrées descendant jusqu'au sol permettent d'avoir une vue magnifique sur les activités portuaires. Avec beaucoup de cohérence, le concept de l'architecte d'intérieur Tassilo Bost combine de manière spectaculaire les deux aspects opposés que sont l'ouverture et la sensation de sécurité. Disposés directement contre la façade, les salles de bains ne peuvent guère mieux satisfaire le désir de vivre une expérience exceptionnelle tout en préservant une certaine intimité. Villeroy & Boch souligne la radicalité de ce concept de salle de bains avec des produits des séries Architectura et Loop & Friends.

<b>Désignation du projet :</b>	Philharmonie de l'Elbe
<b>Lieu :</b>	Hambourg, Allemagne
<b>Livraison :</b>	2016
<b>Maître d'ouvrage :</b>	Elbphilharmonie Bau KG
<b>Architectes :</b>	Herzog & de Meuron
<b>Décorateur d'intérieur :</b>	Tassilo Bost
<b>Produits :</b>	Cuvettes Architectura Vasques Loop & Friends

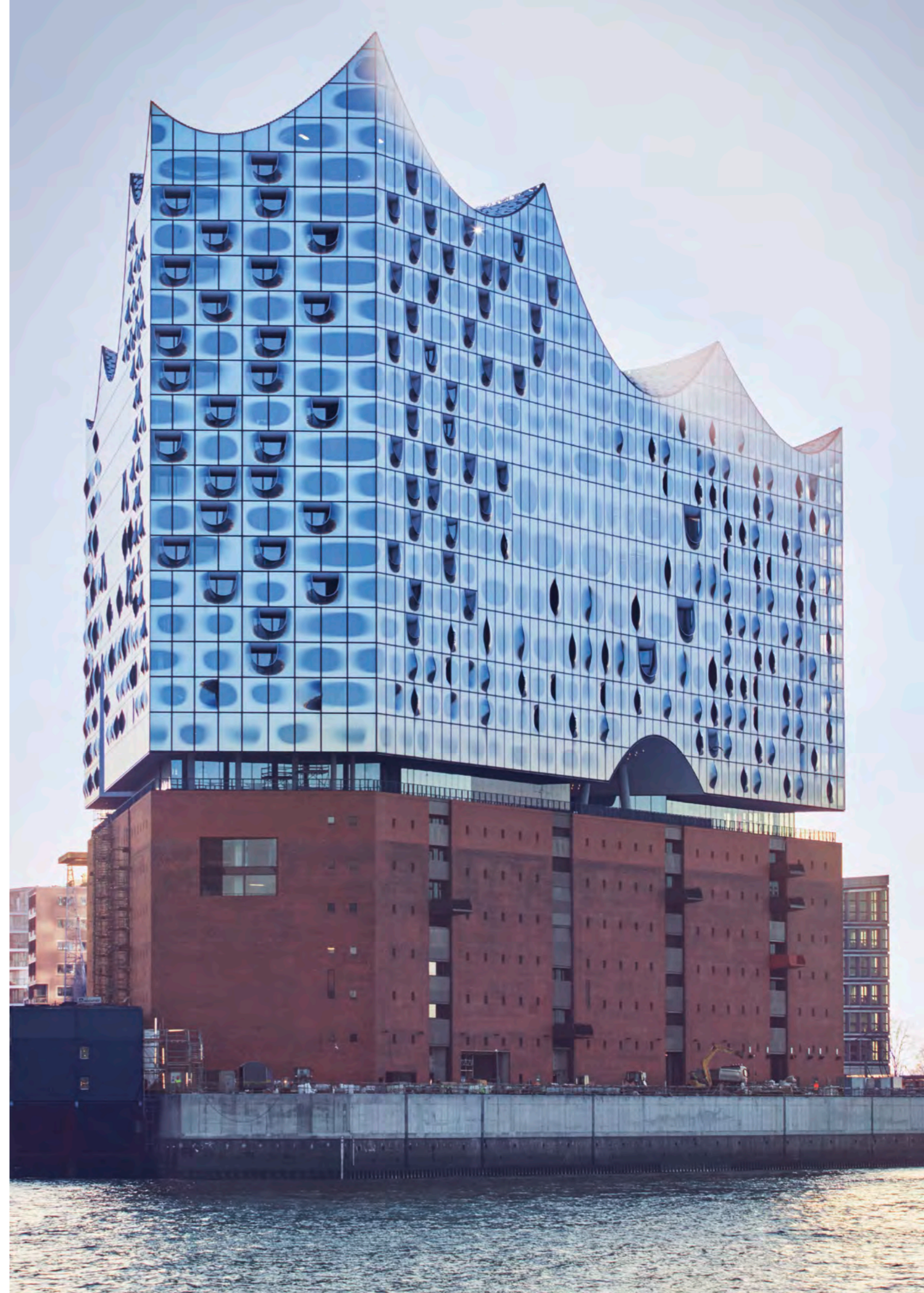
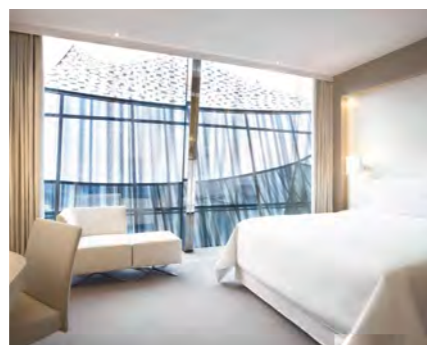
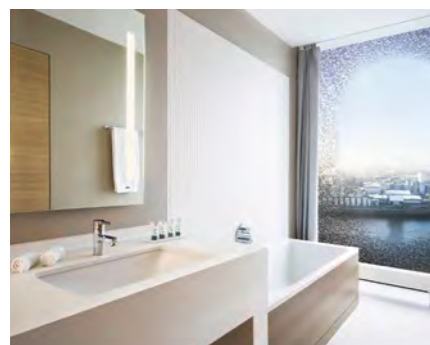

# Palais des glaces Bolchoï, Sotchi

## Concept sanitaire pour 12 000 personnes

Un des défis à relever quand on réalise la conception de sites destinés à recevoir de grandes manifestations, reste la mise en scène du projet et sa traduction en une architecture innovante. Il n'est pas rare de voir ces sites se transformer par la suite en véritables attractions touristiques et en lieux de prestige pour les villes ou les clubs sportifs. Il en est ainsi de la patinoire du Palais des glaces Bolchoï qui a été construite à Sotchi (Russie) par le bureau d'architecture Mostovik à l'occasion des Jeux Olympiques d'hiver de 2014. Une infrastructure optimale et un système fiable d'approvisionnement du bâtiment sont des facteurs bien plus importants pour l'utilisation des stades. Ceci comprend entre autres toutes les fonctions auxiliaires et en particulier les installations sanitaires publiques. Quelque 1 000 appareils sanitaires des collections O.novo, Subway et Architectura de Villeroy & Boch équipent le Palais des glaces Bolchoï.

<b>Désignation du projet :</b>	Palais des glaces Bolchoï
<b>Lieu :</b>	Sotchi, Russie
<b>Livraison :</b>	2012
<b>Maître d'ouvrage :</b>	SC Olympstroy
<b>Architecte :</b>	Bureau d'architecture MC Mostovik
<b>Site Internet :</b>	<a href="http://www.mostovik.ru">www.mostovik.ru</a>
<b>Bureau d'études :</b>	Andrey Ustinov, Andrey Veter
<b>Capacité :</b>	12 000 places assises
<b>Superficie du terrain :</b>	18 534 m <sup>2</sup>
<b>Espace utile :</b>	54 870 m <sup>2</sup>
<b>Produits :</b>	Cuvettes et lavabos O.novo Lavabos et urinoirs Subway Cuvettes et lavabos Architectura

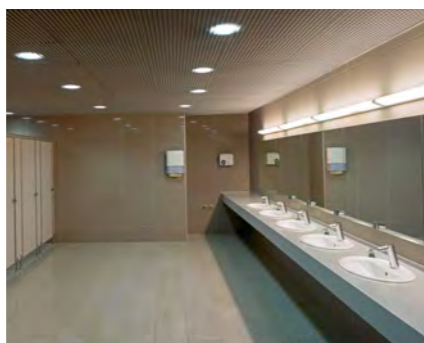

## Centre Hospitalier Universitaire, UMCG, Groningen

Standards d'hygiène au plus haut niveau en milieu hospitalier

Le Centre Hospitalier Universitaire de Groningen, appelé UMCG, a toujours joué un rôle de premier plan dans l'évolution de l'architecture hospitalière. Le complexe immobilier a une très longue histoire qui remonte jusqu'au 18<sup>ème</sup> siècle. Depuis cette époque, aussi bien les prestations médicales que la structure du bâtiment ont été continuellement élargies et complétées. Outre les importantes modifications architecturales et urbaines, ce sont également des interventions apparemment mineures, telles la modernisation de toutes les toilettes, qui garantissent que le bâtiment répond toujours aux normes d'hygiène et de propreté les plus sévères. À Groningen, depuis 2014, les architectes du bureau Interieurarchitectuur Hart & Royal HaskoningDHV remplacent par phases successives les 2 000 cuvettes des toilettes du bâtiment existant contre des produits sanitaires innovants de Villeroy&Boch satisfaisant aux normes les plus sévères en matière d'hygiène.

<b>Désignation du projet :</b>	Centre Hospitalier Universitaire de Groningen
<b>Lieu :</b>	Groningen, Pays-Bas
<b>Livraison :</b>	Travaux de rénovation des toilettes entrepris en 2014
<b>Maître d'ouvrage :</b>	Centre Hospitalier Universitaire de Groningen
<b>Nature du projet :</b>	Rénovation des toilettes, remplacement de 2 000 cuvettes en tout
<b>Architecte :</b>	Interieurarchitectuur Hart, Wim Hart
<b>Site Internet :</b>	<a href="http://www.wimhart.nl">www.wimhart.nl</a>
<b>Bureau d'études :</b>	Royal HaskoningDHV, Groningen
<b>Produits :</b>	Cuvettes, urinoirs et lavabos Architectura Cuvettes et lavabos Memento

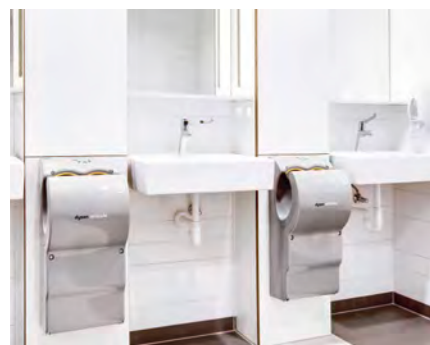

## École maternelle Waldorf à Ennepetal-Voerde, Ennepetal

Des matériaux de construction naturels pour l'épanouissement de la créativité

« Durable, économique et, avant tout, un bâtiment pour les enfants. » Telles étaient les exigences de la ville d'Ennepetal exprimées dans son appel d'offres pour les nouvelles écoles maternelles. Le concept du promoteur immobilier Materio basé à Soest s'est imposé sous la responsabilité de Johannes Berger, son directeur général. Il a suffi de seulement 2 semaines au savoir-faire du bureau d'architecture RSA – Rinsdorf Ströcker Architekten pour réaliser le gros œuvre à ossature en bois. Environ 715 m<sup>2</sup> offrent suffisamment d'espace aux 75 enfants répartis en 4 groupes. Le design adapté aux enfants de la série O.novo Kids de Villeroy & Boch soutient le concept pédagogique de « l'auto apprentissage » à l'âge préscolaire selon lequel tous les éléments pour enfants de chaque tranche d'âge doivent pouvoir être utilisés sans aide extérieure.

<b>Désignation du projet :</b>	École maternelle Waldorf à Ennepetal-Voerde
<b>Lieu :</b>	Ennepetal-Voerde, Allemagne
<b>Livraison :</b>	2017
<b>Maîtrise d'œuvre :</b>	Materio Holzbau GmbH, Johannes Berger
<b>Architecte :</b>	RSA – Rinsdorf Ströcker Architekten GmbH
<b>Surface utile :</b>	715 m <sup>2</sup> (75 enfants en 4 groupes)
<b>Produits :</b>	Série pour la salle de bains O.novo Kids



## 02

## Compétences

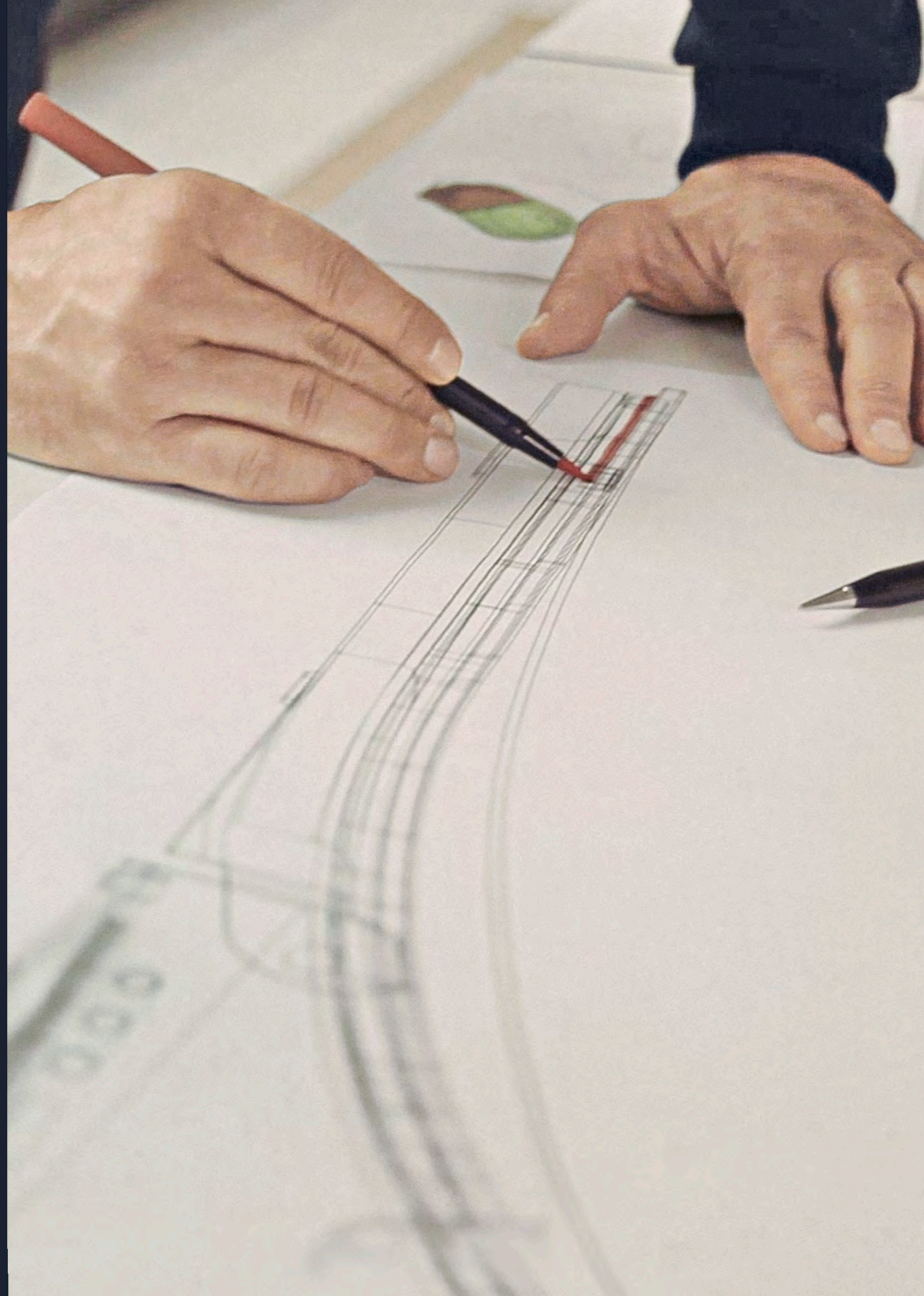

# Histoire d'une culture européenne

## Fabriquée à Mettlach

En fondant en 1748 son petit atelier de céramique à Audun-le-Tiche (Moselle), François Boch était certainement loin d'imaginer que son entreprise marquerait un jour l'Europe de la culture et de l'industrie. Depuis lors, l'entreprise ne s'est pas contentée d'influencer les arts de la table, l'art de la toilette et l'art de vivre, mais a également mis au point des produits et des processus de fabrication qui ont fortement marqué la filière en contribuant considérablement à la démocratisation de l'hygiène. Un sens aigu de l'innovation et de l'esthétique ainsi que de nombreuses coopérations avec des architectes et des designers forment le fondement de nouveaux développements qui continueront demain à marquer de leur empreinte la culture dans la salle de bains.



### L'ancienne abbaye

1809. Dans le cadre de la sécularisation, Jean-François Boch reprend l'ancienne abbaye bénédictine de Mettlach sur les bords de la Sarre. Il y construit une fabrique moderne de vaisselle, ouvrant ainsi la voie à une production industrielle de la céramique. Cet édifice baroque abrite encore aujourd'hui le siège social de la société Villeroy & Boch.



### Vincent van Gogh

1888. Van Gogh peint le portrait de son ami intime Eugène Boch dans son tableau « Le poète ». Profondément ancrés dans le milieu artistique, les néo-impressionnistes Anna et Eugène Boch entretiennent également des relations avec les artistes importants de l'époque comme Toulouse-Lautrec et Ensor.



### Luigi Colani

1975. Colani imagine pour Villeroy & Boch un concept entièrement nouveau pour la salle de bains, définissant ainsi pour la première fois la salle de bains comme étant une pièce en soi. Cette nouvelle approche influencera toute la branche dans les années suivantes.



### Le luxe fait son entrée dans la salle de bains

2017. Le lavabo sur colonne Octagon et la baignoire Squaro Prestige, avec plus de 6 000 cristaux Swarovski, sont de véritables chefs-d'œuvre artisanaux, dessinés par Steve Leung, le fameux architecte hongkongais.



# L'architecture

## Fait partie de la culture d'entreprise

Profondément ancrée dans l'architecture et dans l'art, la société Villeroy & Boch attache, depuis sa création, beaucoup d'importance au design et à l'esthétique haut de gamme. Cela se reflète dans la coopération étroite avec les principaux architectes de leur temps, qui réalisent leurs idées de décoration à la fois dans les produits céramiques, ainsi que dans la compétence de l'entreprise. Mais aussi chez des partenaires de renommée internationale comme Marcel Wanders, Roberto Capucci, Sebastian Conran, Luigi Colani, Frog Design ou encore Steve Leung. Une source d'inspiration mutuelle, dont on peut voir les résultats dans des bâtiments très célèbres dans le monde entier.



### Fontaine de Schinkel

1833. Karl Friedrich Schinkel dessine une fontaine à deux plateaux en fonte qui est installée dans le parc de l'ancienne abbaye de Mettlach. C'est un cadeau fait par le prince héritier Friedrich Wilhelm à Jean-François Boch. Juste à côté se dresse la vieille tour, l'édifice religieux le plus ancien de Sarre.

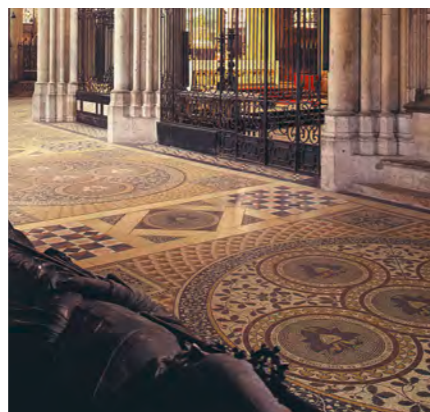

### La cathédrale de Cologne

1890. Villeroy & Boch réalise les 1300 m<sup>2</sup> de mosaïque qui recouvrent le sol de la cathédrale de Cologne.



### Le Holland Tunnel

1920. Villeroy & Boch réalise un projet de grande envergure en équipant de 10000 m<sup>2</sup> de carrelage le Holland Tunnel qui relie le centre de New York au New Jersey. On peut encore les admirer aujourd'hui.

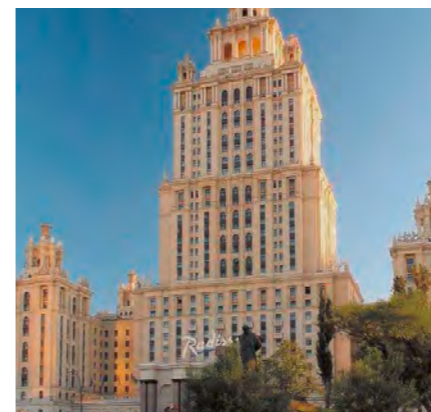

### Hôtel Radisson Royal de Moscou

2010. Telle la réédition d'une splendeur architecturale révolue, l'édifice légendaire des années cinquante brille dans toute sa splendeur après avoir bénéficié d'importants travaux de rénovation. Conformément au prestige du lieu, l'équipement des salles de bains est signé Villeroy & Boch.



### Golden Mile, Palm Jumeirah

2010. Face à la côte de Dubaï, un complexe dont le luxe n'a d'égal que son gigantisme. 20000 produits sanitaires de Villeroy & Boch équipent les appartements de grand standing et les hôtels de la Golden Mile.

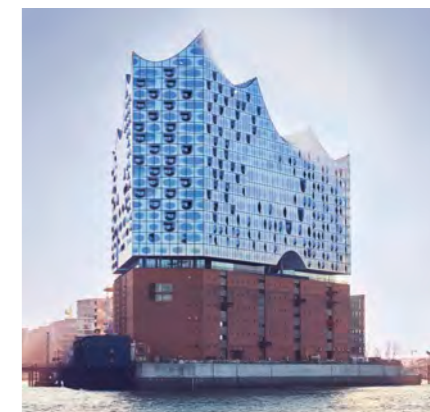

### Philharmonie de l'Elbe à Hambourg

2016. Hambourg à un nouvel emblème : la philharmonie de l'Elbe, une œuvre d'art grandiose mêlant l'architecture, le site et la musique. Élegante et de qualité supérieure, la céramique sanitaire de Villeroy & Boch souligne le concept inhabituel des salles de bains de l'hôtel Westin.

## Céramique

Argile, kaolin, feldspath, quartz –  
et 270 ans d'expérience

Depuis toujours, la céramique a marqué l'histoire de Villeroy & Boch. Un matériau sans cesse réinterprété et continuellement amélioré par l'entreprise, fruit d'une grande passion pour le métier et fabriqué selon les techniques les plus modernes avec une attention toute particulière pour les détails. C'est ainsi que sont nés, année après année, des produits en céramique d'une qualité et d'une durabilité exceptionnelles. Mais il y a chez Villeroy & Boch une chose qui n'a jamais changé depuis le premier jour : cette fascination pour les produits naturels qui ne cesse de nous enthousiasmer jour après jour.

### Caractéristiques de la céramique

#### Villeroy & Boch :

- Un niveau de qualité toujours très élevé et assuré par plus de 25 contrôles, depuis la vérification des matières premières à leur arrivée jusqu'à la réception finale de chaque produit fini
- Des surfaces brillantes et particulièrement résistantes grâce à un émail très épais spécialement conçu
- Une résistance à la rupture extrêmement forte allant jusqu'à 800 kg (la norme exige 400 kg pour les cuvettes suspendues)
- Maîtrise des couleurs : Villeroy & Boch a mis au point 18 des 19 couleurs de référence utilisées dans l'industrie céramique



Des machines de précision facilitent le travail du personnel et contribuent à obtenir des produits à un niveau constant de qualité.



Une pièce brute émaillée se transforme en produit fini après avoir passé environ 16 heures dans un four chauffé jusqu'à 1 200 °C.



## TitanCeram

### La céramique pour la précision des formes

Plus résistant. Plus fin. Finition parfaite. Villeroy&Boch marie des matières premières naturelles telles que le feldspath, le quartz, l'argile et le dioxyde de titane pour obtenir un matériau qui possède à la fois les propriétés d'une céramique haut de gamme et une résistance élevée : le TitanCeram. Les avantages pour réaliser les formes sont novateurs pour l'aménagement de la salle de bains. TitanCeram permet de réaliser des appareils sanitaires en céramique d'une impressionnante précision, particulièrement stables et robustes, aux formes légères et aux contours parfaitement dessinés. Un matériau idéal pour réaliser des salles de bains exclusives.

#### Caractéristiques du TitanCeram :

- Formes d'une grande précision, des parois très minces et des contours parfaitement dessinés
- Grande stabilité du produit obtenue grâce à un nouveau matériau et à un procédé spécial de fabrication
- Finition brillante et très résistante grâce à un émail tout spécialement mis au point
- Produits d'une qualité exceptionnelle grâce un contrôle très sévère
- Grand choix de couleurs : les lavabos en TitanCeram sont disponibles dans les couleurs céramiques de Villeroy & Boch

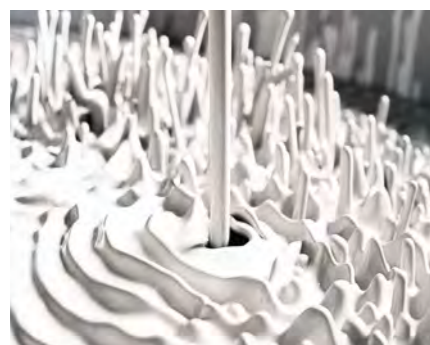

Le matériau passe par plusieurs phases de filtrage.

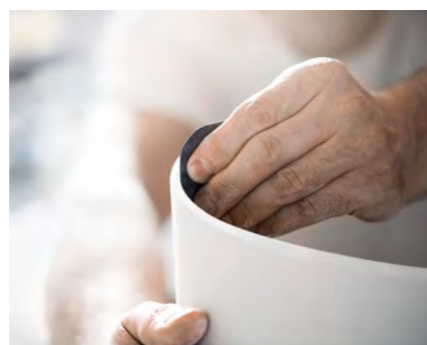

Figolage de la pièce brute avant émaillage.



## Quaryl®

Robuste comme le quartz,  
a fait ses preuves depuis 25 ans

Le Quaryl® est un matériau unique en son genre mis au point par Villeroy & Boch. Il permet de réaliser des lignes très précises et il est à la fois résistant et durable. C'est un matériau exclusif composé de 60% de quartz et d'acrylique sanitaire de qualité supérieure moulé avec grande précision. Il permet d'obtenir des produits très fins de dimensions précises aux rebords bien dessinés et aux rayons étroits pour un encastrement à fleur. Parfait pour apporter des solutions durables et sur mesure.

### Caractéristiques du Quaryl® :

- Des rayons et des contours précis avec des tolérances dimensionnelles faibles sur des produits de 8 à 18 mm d'épaisseur
- Receveurs de douche Squaro Infinity découpés sur mesure au millimètre près
- Finition agréable au toucher
- Isolation phonique et thermique, antidérapant et particulièrement résistant
- Tous les produits en Quaryl® sont garantis 10 ans
- 35 contrôles de qualité depuis les matières premières jusqu'aux produits finis
- A la fois plus léger, plus stable et plus robuste que les autres matériaux de synthèse



Le Quaryl® permet d'obtenir des formes particulièrement précises.



Les receveurs de douche Squaro Infinity en Quaryl® peuvent être découpés sur mesure.



## Acrylique

Plus de flexibilité dans un design de qualité supérieure

Les produits acryliques de Villeroy & Boch offrent aux architectes une extrême flexibilité dans la conception et le design de leurs projets. Spécialement mis au point pour les salles de bains haut de gamme, les produits acryliques de Villeroy & Boch sont, depuis de nombreuses années, parmi les plus appréciés sur le marché pour leur durabilité et leur haut niveau de qualité. Ils sont d'une grande diversité, d'une esthétique parfaite et présentent une grande fonctionnalité. Le traitement de matières premières de qualité supérieure et l'utilisation des tout derniers processus de fabrication et de contrôle garantissent aux prescripteurs la fiabilité des produits.

### Caractéristiques des baignoires et des receveurs acryliques de Villeroy & Boch :

- Qualité parfaite avec des produits de 3,6 à 4 mm d'épaisseur
- Extrême garantie de qualité : chaque produit est contrôlé individuellement
- Les baignoires et les receveurs en acrylique sont garantis 10 ans
- Surfaces lisses et non poreuses permettant de petites réparations
- Tous les produits sont fabriqués en Europe



Les plaques d'acrylique sont chauffées et thermoformées sous vide. Après refroidissement, le produit est poncé puis poli avec une grande précision.



# TitanGlaze

## Mat. Beau. Plus fort.

Le nouvel émail présente d'importants avantages : son aspect mat est très moderne et particulièrement esthétique ; il est en outre plus résistant que la moyenne. Grâce à l'oxyde d'aluminium cristallin d'une grande pureté, TitanGlaze anoblit la céramique en lui offrant une surface particulièrement résistante aux rayures et aux chocs. Les produits conservent ainsi leur esthétique exceptionnelle même lorsqu'ils sont très fréquemment utilisés. Ils semblent aussi impeccables que le premier jour, même après de nombreuses années.

### Caractéristiques du TitanGlaze :

- Finition moderne grâce à un émail céramique mat
- Encore plus résistant – résultats supérieurs à la moyenne lors des tests de rayure au diamant et de résistance au choc à la bille
- Large assortiment dans les segments premium et grand public
- Disponible dans la nouvelle couleur mate Stone White
- Parfaitement combinable avec les produits bien-être en Stone White

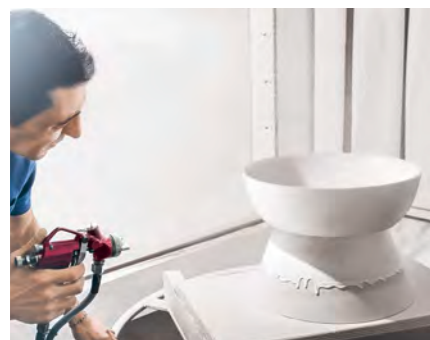

TitanGlaze augmente la résistance de la céramique aux chocs et aux rayures.



Sa résistance exceptionnelle est démontrée par le test du choc à la bille.



## Durabilité

### La protection de l'environnement, une seconde nature chez Villeroy & Boch

Pour Villeroy & Boch, la protection de l'environnement va tellement de soi que tous les processus pouvant avoir un impact sur l'environnement sont pilotés et reliés dans le monde entier par un service central de gestion de l'environnement. L'objectif est de toujours développer des solutions et des processus de fabrication innovants, capables d'utiliser l'énergie et les matières premières de manière plus efficace, de réduire les émissions et d'améliorer sans cesse la durabilité des produits, bien au-delà des lois et des normes en vigueur.

#### Quelques exemples d'actions écologiques mises en place par Villeroy & Boch :

- Réduction continue des quantités d'eau usées sur tous les sites de production
- À Mettlach, réduction de 40% des émissions de CO<sub>2</sub> depuis 2005
- Validation EMAS (Système de Management Environnemental et d'Audit)
- L'un des premiers fabricants de céramique à avoir obtenu la certification ISO 9001
- Certification conforme à la norme internationale de gestion de l'environnement ISO 14001 ainsi que
- Gestion de l'énergie selon la norme DIN EN ISO 50001
- Assurance de qualité conformément au règlement REACH (Enregistrement, évaluation, autorisation et restriction des produits chimiques)
- Membre de la Deutsche Gesellschaft für Nachhaltiges Bauen, DGNB e.V. (Société allemande pour la construction durable)
- Membre du USGBC, U.S. Green Building Council (Conseil américain de la construction écologique) et du système de classement LEED (Leadership dans l'énergie et le design environnemental)
- Participation au label européen de l'eau



Validation EMAS (Système de Management Environnemental et d'Audit).

Membre de



Le système de certification de la DGNB pour une description et une évaluation objectives de la durabilité des bâtiments et des logements.



Le système d'évaluation de USGBC et de LEED pour la qualité écologique et énergétique des bâtiments.



Le label européen de l'eau – un système de marquage pour l'efficacité de l'eau des produits sanitaires.



## Efficacité

Pratique et esthétique pour une utilisation quotidienne

Utilisation pratique, maintenance efficace et rentabilité dans le collectif sont des considérations très importantes dont Villeroy&Boch tient compte lors du développement de ses produits. Des solutions qui, à la fois, facilitent considérablement l'utilisation de ces appareils, réduisent le temps consacré à leur nettoyage et augmentent leur durée de vie. Un avantage inestimable pour les constructions où efficacité et fonctionnalité sont des priorités quotidiennes.



**Le système d'économie d'eau primé.  
Le Rinçage Haute Performance**

- Avec un volume du réservoir de 6 litres, soit 1,5 litre de plus que nécessaire, la performance du rinçage dans la cuvette et les canalisations est donc fortement améliorée par rapport aux cuvettes standard
- Récompensé par le Prix de l'Environnement par le BDI (Fédération de l'industrie allemande) ; nombre de points maximum atteints : 4 points LEED



**Rinçage l'urinoir via une application pour smartphone. ProDetect 2**

- Utilisable partout dans le monde, faible consommation d'eau
- Rinçage automatique après utilisation
- Mode stade et rinçage hygiénique toutes les 24 heures
- Possibilité de diagnostic et de réglage à distance via Bluetooth®
- Anti-vandalisme car le système est derrière l'appareil sanitaire



**La fixation flexible pour cuvette.  
SupraFix 3.0**

- Installation rapide de la cuvette par le haut, effectuée par une personne seule
- Aucune vis ni de cache ni de trous de fixation ne sont visibles
- Installation 2 en 1 de la cuvette et de l'abattant avec une seule fixation
- Installation flexible et positionnement précis de l'abattant des toilettes selon les désirs des clients



**La cartouche siphon rapidement remplaçable.  
ViChange**

- Urinoirs à action siphonique, parfaits pour les lieux publics
- Faibles coûts de maintenance car le remplacement de la cartouche se fait en seulement 30 secondes, sans qu'il soit nécessaire de décrocher l'urinoir
- Cache bonde esthétique en céramique
- S'adapte à différentes dimensions de branchement, idéal dans la rénovation grâce à son évacuation réglable en hauteur



# Hygiène

## Un minimum d'efforts pour un maximum de propreté

Il y a deux manières de satisfaire aux exigences en matière d'hygiène : soit en déployant beaucoup d'efforts pour le nettoyage, soit en utilisant les solutions fiables proposées par Villeroy & Boch. Depuis la cuvette sans bride jusqu'à l'émail antibactérien, Villeroy & Boch propose les technologies les plus diverses pour augmenter la sécurité des hôtes, des visiteurs et des patients. Pour une propreté irréprochable dans le domaine de la santé et dans tous autres lieux où l'hygiène doit être parfaite.

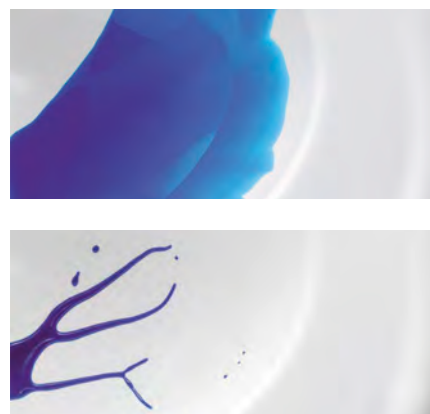

### Le traitement de surface anti-salissure. CeramicPlus

- L'effet anti-adhérent contre les dépôts de calcaire
- Repousse durablement la saleté en conservant tout son éclat
- 80% de temps en moins pour le nettoyage\*, 90% de détergents en moins\*, 90% de consommation d'eau en moins\*\*
- Disponible pour tous les produits en céramique sanitaire et pour toutes les couleurs

\* Pour éliminer les dépôts de calcaire en comparaison avec la céramique standard de Villeroy & Boch, wfk – Institut für angewandte Forschung GmbH (Institut de recherche appliquée), WL 7478/15 du 30.04.2015

\*\* Pour éliminer les dépôts de barbotine en comparaison avec la céramique standard de Villeroy & Boch, wfk – Institut für angewandte Forschung GmbH (Institut de recherche appliquée), WL 7478/15 du 30.04.2015



### L'émail antibactérien. AntiBac

- Il est prouvé que cet émail réduit la prolifération des bactéries de plus de 99,9%\*\*\*
- Disponible pour les surfaces en céramique et pour les abattants de cuvettes
- Idéal pour les exigences très strictes en matière d'hygiène dans les lieux publics
- Peut être combiné avec CeramicPlus et DirectFlush pour un maximum d'hygiène

\*\*\* Confirmé par l'institut indépendant BOKEN Quality Evaluation, par le BAM de Berlin (institut fédéral de contrôle des matériaux) ainsi que par le IZORE Centrum Infectieziekten Friesland aux Pays-Bas

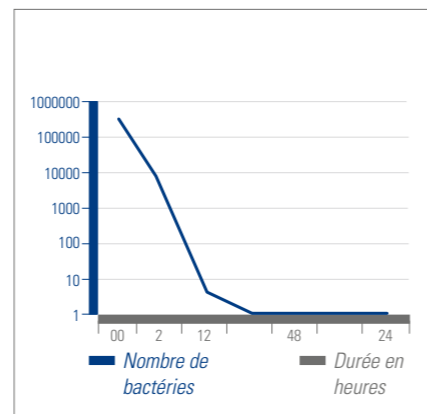

### Effet conjugué d'AntiBac, DirectFlush et CeramicPlus dans le test d'application \*\*\*\*

- Sécurité accrue en combinant AntiBac, DirectFlush et CeramicPlus
- Effet multiple apportant une importante contribution au dépistage des infections dans les hôpitaux



\*\*\*\* Nettoyage et rinçage habituels



### La génération de cuvettes sans bride.

#### DirectFlush

- Rinçage de la totalité de la cuvette sans éclaboussures
- Performance de rinçage maximale grâce à un cheminement précis de l'eau
- Nettoyage facile et rapide grâce à l'absence de bride



Cuvette avec bride.



Cuvette sans bride, avec rebord anti-éclaboussure.

- Hygiène visible même pour l'utilisateur
- Nombreux modèles disponibles : Compact, Standard, XL et Vita
- Le plus grand choix de cuvettes sans bride sur le marché

## Internationalisation

### Les spécificités nationales à l'épreuve de notre laboratoire

Chaque pays a des normes et des réglementations de construction différentes. Pour que les cuvettes puissent être utilisées partout dans le monde, le laboratoire de Villeroy & Boch effectue sans relâche des tests de rinçage avec les objets les plus divers afin de satisfaire aux exigences des différentes normes de construction nationales : depuis les balles de golf jusqu'aux pages d'annuaires téléphoniques australiens en passant par de la sciure. Les tests ne prennent fin que lorsque la performance de rinçage d'un modèle de cuvette satisfait aux normes de chaque pays. Pour les architectes, le travail s'en trouve facilité et le gain de temps assuré.



#### Prescriptions normalisées en termes de volume de rinçage dans le monde :

- |  |  |   |
|--|--|---|
| <b>1 CSA Canada</b><br>6 litres et 4,8 litres                    | <b>6 NF France</b><br>6 litres                                       | <b>10 IKRAM Malaisie</b><br>6 litres et 4,5 litres  |
| <b>2 IAPMO USA</b><br>6 litres et 4,8 litres                     | <b>7 EN 997 Classe 1</b><br>Tous pays de l'UE sauf<br>le Royaume-Uni | <b>11 SISIR Singapour</b><br>Bon : 4,5 litres<br>Très bon : 4,0 litres<br>Excellent : 3,5 litres  |
| <b>3 NORDTEST Scandinavie</b><br>6 litres et 4 litres            | <b>8 SASSO Arabie Saoudite</b><br>6 litres                           | <b>12 SAI Australie</b><br>3 étoiles : moyenne 4,0 litres<br>4 étoiles : moyenne 3,5 litres<br>5 étoiles : moyenne 3,0 litres<br>6 étoiles : moyenne 2,5 litres |
| <b>4 EN 997 Classe 2 (Royaume-Uni)</b><br>6 litres et 4,5 litres | <b>9 CSI Chine</b><br>6 litres                                       |   |
| <b>5 KIWA Pays-Bas</b><br>6 litres                               |  |   |



## Sûreté de la prescription

### Une recommandation sur mesure de Villeroy & Boch

Quel robinet convient à quel lavabo sans faire d'éclaboussures ? Chez Villeroy & Boch, les architectes trouvent rapidement les produits adaptés à leurs besoins et peuvent ainsi, dès la phase de planification, garantir un fonctionnement parfait. En effet, Villeroy & Boch a effectué des tests de compatibilité entre ses propres lavabos et sa propre robinetterie ainsi qu'avec les produits les plus courants d'autres fabricants. Les résultats de toutes ces séries de tests facilitent à chaque instant le choix et la décision en toute connaissance de cause.

#### Différents modes d'installation du lavabo et de la robinetterie :

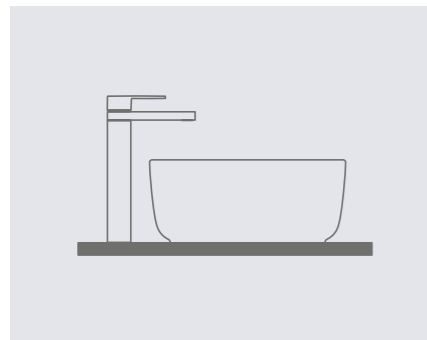

Vasque à poser pour robinet surélevé.

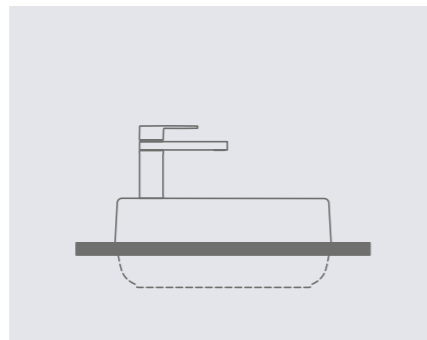

Vasque à encastrer par-dessus avec mitigeur mono commande pour lavabo.

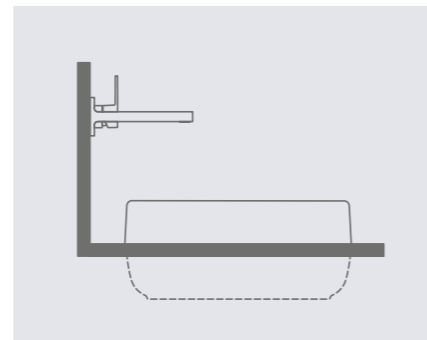

Vasque à encastrer par-dessus avec robinetterie murale.

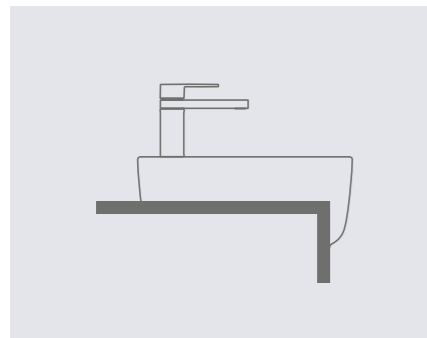

Vasque semi encastrée avec mitigeur mono commande pour lavabo.

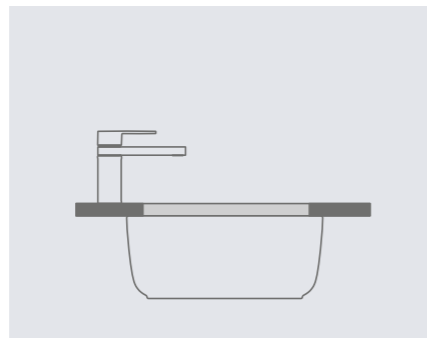

Vasque à encastrer par-dessus avec mitigeur mono commande pour lavabo.

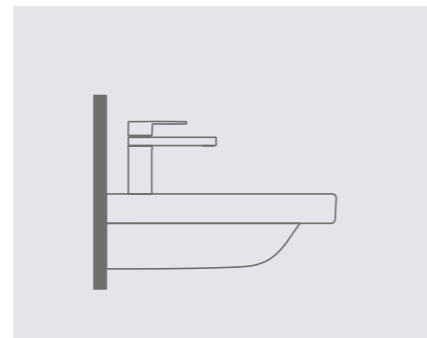

Lavabo à suspendre avec mitigeur mono commande pour lavabo.

À quel endroit le jet d'eau viendra frapper le lavabo dépend de la hauteur, du déport et de l'angle du jet du robinet ; l'idéal est que ce soit juste devant ou derrière la bonde. En principe, plus le lavabo est plat et plus il y a des risques d'éclaboussures.

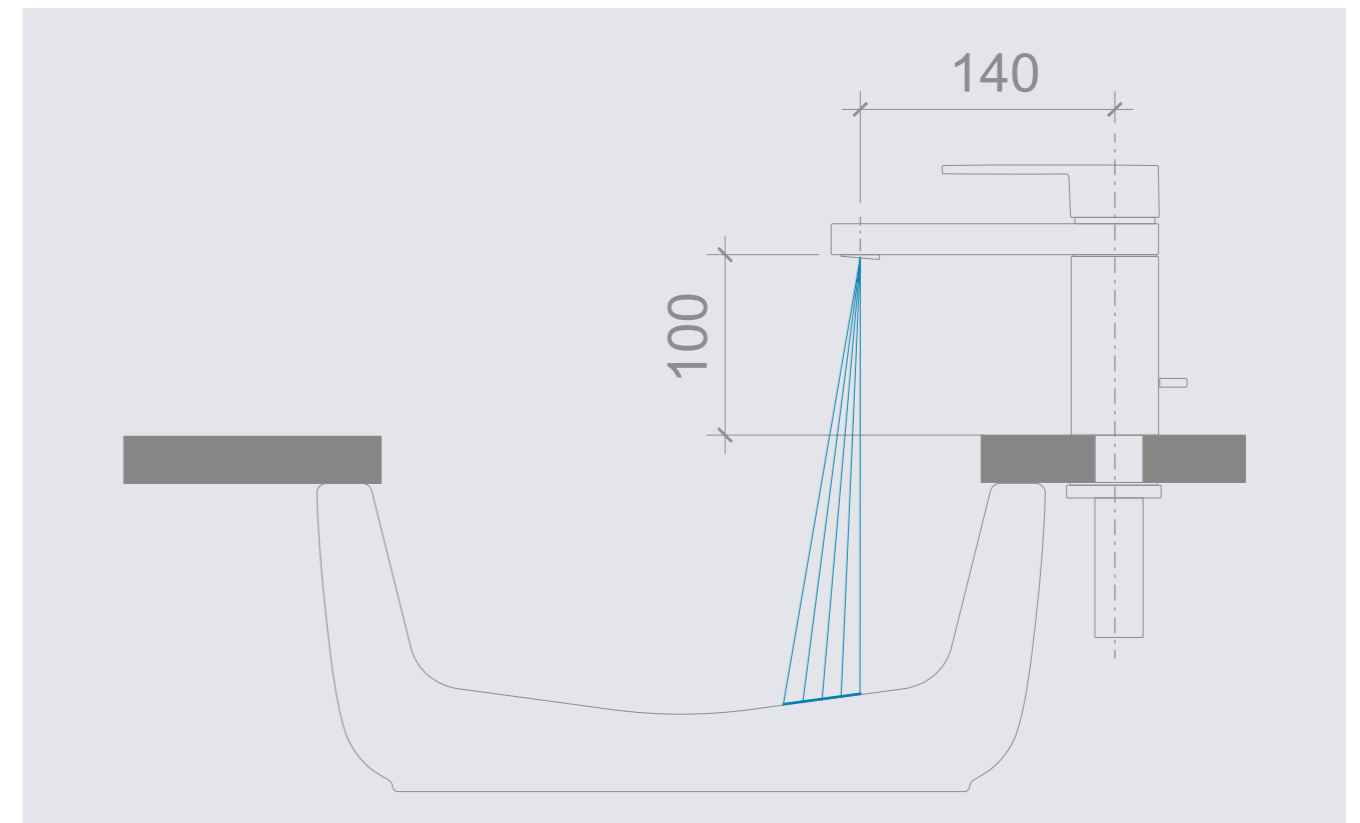

## Accessibilité

### Une esthétique moderne pour des lieux de vie contemporains

Même les salles de bains accessibles se doivent d'être élégantes. C'est pourquoi Villeroy&Boch propose un grand choix de produits esthétiques de différentes formes parfaitement adaptés jusque dans les moindres détails aux besoins des personnes en fauteuil roulant, notamment. Chacun de ces produits est conçu pour offrir aux personnes à mobilité réduite des fonctionnalités spécifiques à peine visibles au premier coup d'œil. Ainsi rien ne vient plus contrarier l'aménagement de salles de bains où tous les utilisateurs pourront évoluer à leur aise, indépendamment de leur condition physique ou de leur âge.

#### Solutions d'accessibilité apportées par Villeroy & Boch :

- Collections O.novo Vita et Architectura Vita
- Lavabos accessibles en fauteuil roulant offrant davantage de place pour les jambes, équipés de poignées ou de rainures de préhension permettant de se rapprocher et de se tenir
- Cuvette surélevée pour une installation ultérieure possible
- Cuvette rallongée pour faciliter le passage du fauteuil roulant à la cuvette
- Receveur encastré à fleur, en céramique, en Quaryl® et acrylique
- Conformité à la norme DIN 18040 relative aux bâtiments accessibles en ce qui concerne l'espace et les produits

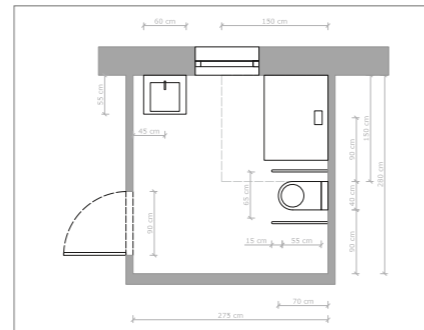

Selon la norme allemande DIN 18040-1.

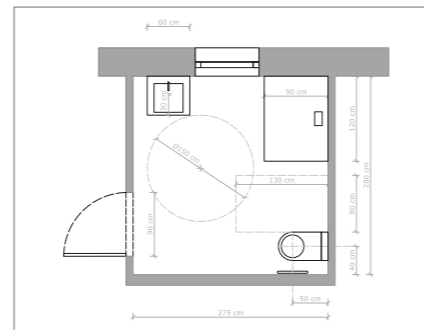

Selon la loi n° 2005-102 du 11 février 2005.



## Couleurs et décors

Des touches de fraîcheur pour d'intéressants concepts de salles de bains

Les couleurs et les décors ont une influence sur le caractère d'un intérieur. Utilisés de façon ciblée dans la salle de bains, les couleurs et les décors mettent en relief certains éléments, structurent les différentes zones et créent une atmosphère agréable. Villeroy&Boch met au service des architectes toute sa compétence et sa longue expérience en matière de céramique colorée et leur propose un grand nombre de solutions de haute qualité. Agrémentés de couleurs et de décors, les lavabos, les receveurs de douche et les baignoires se transforment en éléments de décoration. Ils élargissent les options dans la conception de salles de bains de caractère.



### Vasques Artis

- 15 coloris de 5 univers chromatiques
- Concept chromatique de la styliste Gesa Hansen
- Version BiColour d'une grande précision avec un fin rebord de 1 mm

### Concept chromatique de Gesa Hansen



W3 Mint

W4 Sencha

W5 Cedar

T0 Powder

T1 Ballet

T2 Rose



### Colour on Demand

- Tablier en couleur pour baignoire en îlot dans 8 collections
- 15 coloris issus du concept chromatique de Gesa Hansen
- Disponible en outre dans de nombreux systèmes de couleurs standard comme PANTONE, Sikkens etc. (sauf coloris métallisés)



### Décors

- D'après des projets personnalisés
- Au choix pour l'intérieur ou pour l'extérieur des lavabos



T3 Macaroon

T4 Lemon

T5 Mustard

W0 Fog

W1 Frost

W2 Ocean

T6 Full Moon

T7 French Linen

T8 Coal Black

Lavabo Antheus, « Art Décor » avec décoration au platine.

Vasque Loop&Friends de Marcel Wanders pour l'hôtel Andaz à Amsterdam.



## Bâtiments scolaires

### Aide à la planification adaptée aux enfants

L'aménagement des locaux sanitaires dans les écoles maternelles impose des normes particulières en termes d'ergonomie, de fonctionnalité, de sécurité et d'hygiène. Les enfants de tous âges doivent pouvoir utiliser tous les éléments sans l'aide d'un adulte et leur indépendance doit être encouragée par des formes et des couleurs qui leur sont adaptées. Avec O.novo Kids, Villeroy & Boch concilie les besoins des enfants et du personnel enseignant, ainsi que ceux de leurs parents et des organismes responsables. Cette collection est conforme aux directives sur l'équipement des locaux sanitaires dans les écoles maternelles, les garderies et les écoles et, grâce à une mise au point bien pensée, offre des solutions aux architectes dans leurs travaux de conception.

#### Caractéristiques de la collection O.novo Kids :

- Lavabo collectif avec cache siphon, robinet à capteur de mouvement et mitigeur mono commande en couleur (Gustavsberg) ainsi qu'une cuvette sur pied pour enfant en bas âge et une cuvette enfant suspendue avec abattants de différents modèles, bâti-support ViConnect assorti et plaques de déclenchement colorées
- Selon les dernières découvertes scientifiques
- Produits qui grandissent avec l'enfant et adaptés à toutes les tranches d'âges
- Produits modernes, adaptés aux besoins des enfants, favorisent leur indépendance
- Des solutions hygiéniques intégrées : cuvette sans bride, traitement (en option) de la céramique contre la saleté et les bactéries
- Branchements standardisés pour faciliter l'installation



La première cuvette enfant, suspendue et sans bride qui facilite son nettoyage et qui augmente le niveau d'hygiène. Lunettes de différentes couleurs en deux dimensions adaptées à la taille des enfants.



Devant un lavabo à trois niveaux, les enfants se dirigent intuitivement vers l'endroit qui est à leur hauteur ce qui les encourage à se laver les mains tous seuls.



Avec sa lunette ergonomique en mousse et sa hauteur de 260 mm, la cuvette sur pied offre aux enfants en bas âge davantage de sécurité et de confort.



# 03

## Lavabos



# Lavabos

Plan de toilette

PLUS

## PLAN DE TOILETTE DOUBLE ARCHITECTURA

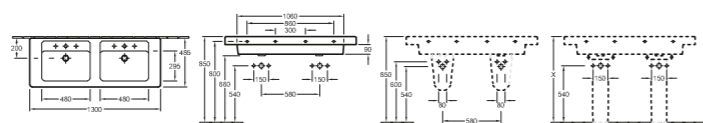

### Référence

**6131 13** 1300 x 485 mm

pour deux robinetteries à 3 trous, trous de robinetterie centraux percés, avec trop-plein

### Accessoires

colonne, cache-siphon

PLUS

## PLAN DE TOILETTE ARCHITECTURA

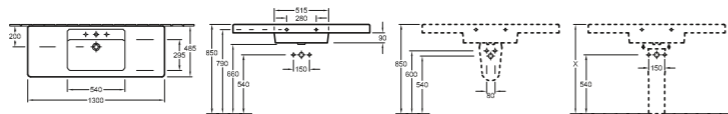

### Référence

**6118 13** 1300 x 485 mm

pour robinetterie à 3 trous, trou de robinetterie central percé, avec trop-plein

### Accessoires

colonne, cache-siphon

PLUS

## PLAN DE TOILETTE ARCHITECTURA

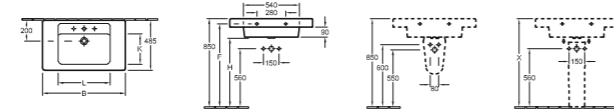

### Référence

Référence		B	F	G	H	K	L
<b>6116 10</b>	1000 x 485 mm	1000	790	535	655	290	540
<b>6116 80</b>	800 x 485 mm	800	800	540	660	290	490

pour robinetterie à 3 trous, trou de robinetterie central percé, avec trop-plein

### Accessoires

colonne, cache-siphon

# Lavabos

Plan de toilette

DESIGN

## PLAN DE TOILETTE DOUBLE AVENTO

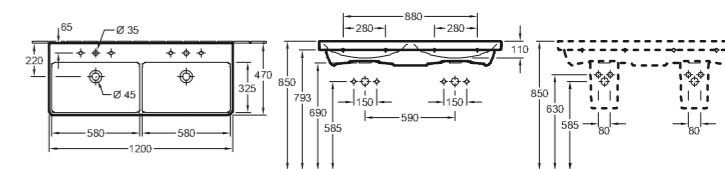

### Référence

**4A23 CK** 1200 x 470 mm

pour deux robinetteries à 3 trous, trous de robinetterie centraux percés, avec trop-plein

### Accessoires

cache-siphon

DESIGN

## PLAN DE TOILETTE AVENTO

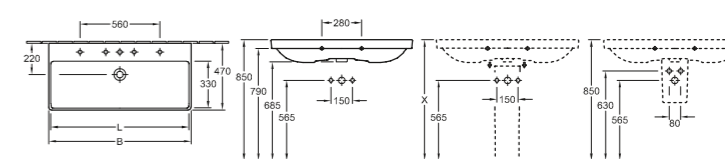

### Référence

Référence		B	L
<b>4156 A1</b>	1000 x 470 mm, pour deux robinetteries monotrou, trous de robinetterie percés, sans trop-plein	1000	980
<b>4156 80</b>	800 x 470 mm, pour robinetterie à 3 trous, trou de robinetterie central percé, avec trop-plein	800	770

### Accessoires

colonne, cache-siphon

DESIGN

## PLAN DE TOILETTE DOUBLE SUBWAY 2.0

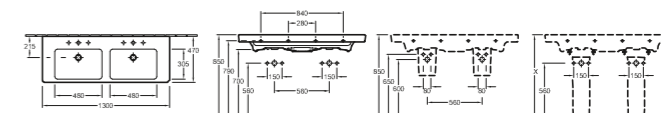

### Référence

**7175 D0** 1300 x 470 mm

pour deux robinetteries à 3 trous, trous de robinetterie centraux percés, avec trop-plein

### Accessoires

colonne, cache-siphon



# Lavabos

Plan de toilette

## PLAN DE TOILETTE SUBWAY 2.0

DESIGN

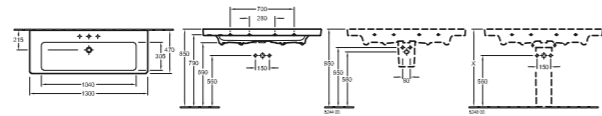

### Référence

<b>7176 D0</b>	1300 x 470 mm
pour robinetterie à 3 trous, trou de robinetterie central percé, avec trop-plein	

### Accessoires

colonne, cache-siphon

## PLAN DE TOILETTE SUBWAY 2.0

DESIGN

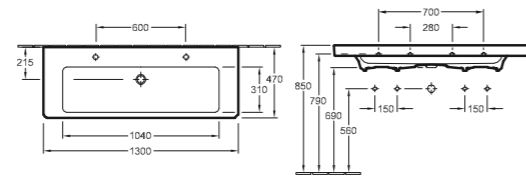

### Référence

<b>7176 D2</b>	1300 x 470 mm
pour deux robinetteries monotrou, trous de robinetterie percés, avec trop-plein	

## PLAN DE TOILETTE SUBWAY 2.0

DESIGN

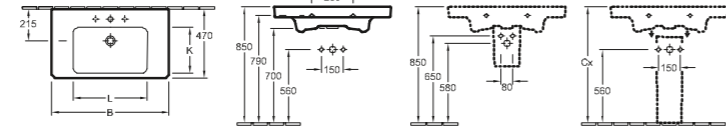

### Référence

Référence		B	K	L
<b>7175 80</b>	800 x 470 mm	800	300	500
<b>7175 A0</b>	1000 x 470 mm	1000	305	550

pour robinetterie à 3 trous, trou de robinetterie central percé, avec trop-plein

### Accessoires

colonne, cache-siphon

# Lavabos

Plan de toilette

## PLAN DE TOILETTE DOUBLE VENTICELLO

DESIGN

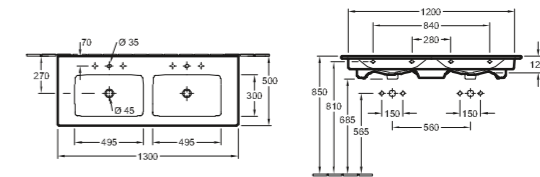

### Référence

<b>4111 DL</b>	1300 x 500 mm
pour deux robinetteries à 3 trous, trous de robinetterie centraux percés, avec trop-plein	

## PLAN DE TOILETTE VENTICELLO

DESIGN

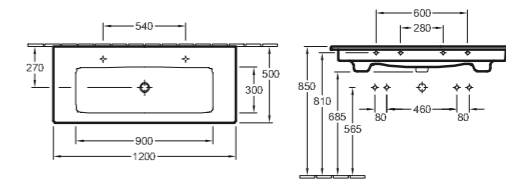

### Référence

<b>4104 CK</b>	1200 x 500 mm, pour deux robinetteries monotrou, trous de robinetterie percés
<b>4104 CL</b>	1200 x 500 mm, pour robinetterie à 3 trous, trou de robinetterie central percé
avec trop-plein	

## PLAN DE TOILETTE VENTICELLO

DESIGN

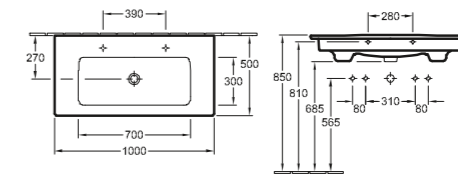

### Référence

<b>4104 AK</b>	1000 x 500 mm, pour deux robinetteries monotrou, trous de robinetterie percés
<b>4104 AL</b>	1000 x 500 mm, pour robinetterie à 3 trous, trou de robinetterie central percé
avec trop-plein	

# Lavabos

Plan de toilette

DESIGN

## PLAN DE TOILETTE VENTICELLO

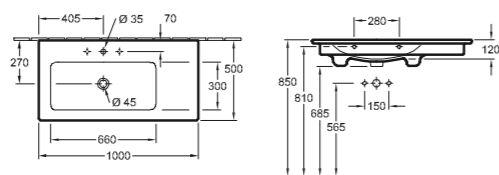

### Référence

<b>4134 L1</b>	1000 x 500 mm
pour robinetterie à 3 trous, trou de robinetterie central percé, avec trop-plein	

DESIGN

## PLAN DE TOILETTE VENTICELLO

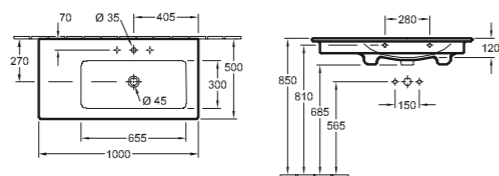

### Référence

<b>4134 R2</b>	1000 x 500 mm
pour robinetterie à 3 trous, trou de robinetterie central percé, sans trop-plein	

DESIGN

## PLAN DE TOILETTE VENTICELLO

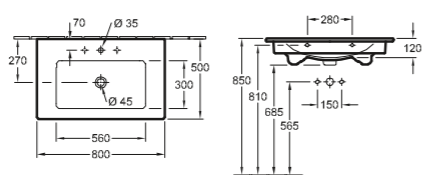

### Référence

<b>4104 8L</b>	800 x 500 mm
pour robinetterie à 3 trous, trou de robinetterie central percé, avec trop-plein	

PREMIUM

## PLAN DE TOILETTE ANTHEUS

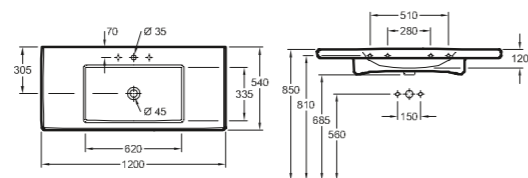

### Référence

<b>4A10 C5</b>	1200 x 540 mm
<b>4A09 A5</b>	1000 x 540 mm
pour robinetterie à 3 trous, trou de robinetterie central percé, avec trop-plein	

# Lavabos

Plan de toilette

PREMIUM

## PLAN DE TOILETTE FINION

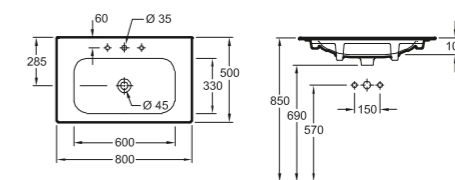

### Référence

<b>4164 80</b>	800 x 500 mm, pour robinetterie à 3 trous, trou de robinetterie central percé, avec trop-plein
<b>4164 A0</b>	1000 x 500 mm, pour robinetterie à 3 trous, trou de robinetterie central percé, avec trop-plein
<b>4164 C1</b>	1200 x 500 mm, pour deux robinetteries monotrou, trous de robinetterie percés, sans trop-plein
<b>4164 C5</b>	1200 x 500 mm, pour robinetterie à 3 trous, trou de robinetterie central percé, avec trop-plein
<b>4164 A1</b>	1000 x 500 mm, pour deux robinetteries monotrou, trous de robinetterie percés, sans trop-plein

# Lavabos

## LAVABO O.NOVO

START

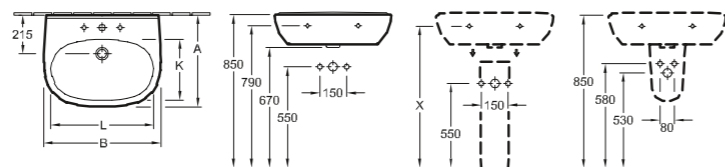

Référence		A	B	K	L
5160 55	550 x 450 mm	450	550	280	475
5160 60	600 x 490 mm	490	600	315	525
5160 65	650 x 510 mm	510	650	330	565

pour robinetterie à 3 trous, trou de robinetterie central percé, avec trop-plein

### Accessoires

colonne, cache-siphon

## LAVABO COMPACT O.NOVO

START

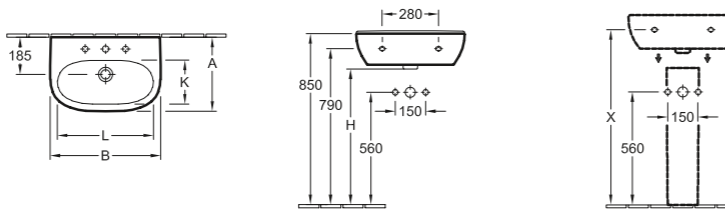

Référence		A	B	H	K	L
5166 55	550 x 370 mm	370	550	675	220	480

pour robinetterie à 3 trous, trou de robinetterie central percé, avec trop-plein

### Accessoires

colonne

## LAVABO VITA O.NOVO VITA

START

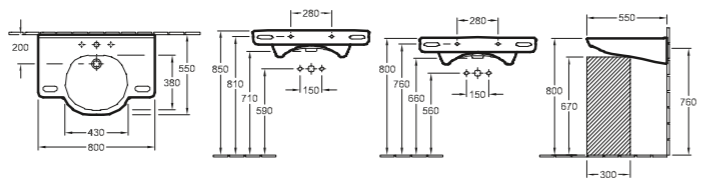

Référence		A	B	K	L
4120 80	800 x 550 mm, pour robinetterie à 3 trous, trou de robinetterie central percé				
4120 82	800 x 550 mm, 3 positions des trous de robinetterie au choix				

avec trop-plein

# Lavabos

## LAVABO VITA O.NOVO VITA

START

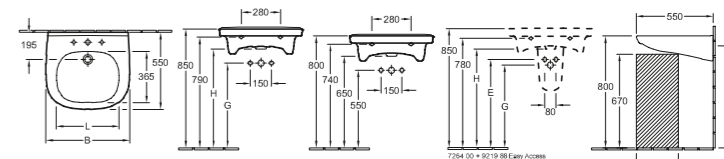

Référence		B	E	G	H	L
4119 55	560 x 550 mm, pour robinetterie à 3 trous, trou de robinetterie central percé, avec trop-plein	560	660	580	700	420
4119 57	560 x 550 mm, 3 positions des trous de robinetterie au choix, sans trop-plein	560	660	580	700	420
4119 60	610 x 550 mm, pour robinetterie à 3 trous, trou de robinetterie central percé, avec trop-plein	610	650	580	700	460
4119 62	610 x 550 mm, 3 positions des trous de robinetterie au choix, avec trop-plein	610	650	580	700	460

## LAVABO VITA O.NOVO VITA

START

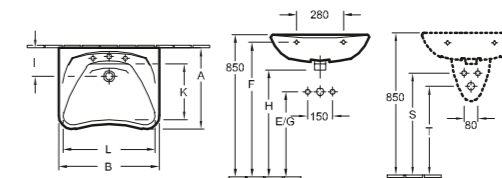

Référence	A	B	E	F	G	H	I	K	L	S	T
7119 63	490	600	510	805	510	640	170	330	510	610	530
7119 64	490	600	510	805	510	640	170	330	510	610	530

avec trop-plein

## LAVABO ARCHITECTURA

PLUS

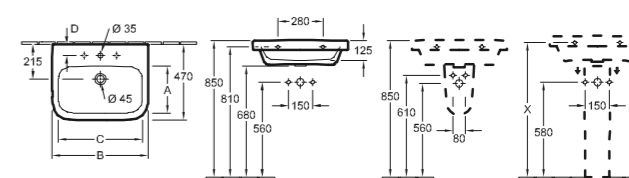

Référence		A	B	C	D	K	L
4188 55	550 x 470 mm	300	550	480	70	300	480
4188 60	600 x 470 mm	295	600	535	70	295	535
4188 65	650 x 470 mm	295	650	575	65	295	575

pour robinetterie à 3 trous, trou de robinetterie central percé, avec trop-plein

### Accessoires

colonne, cache-siphon

# Lavabos

PLUS

## LAVABO ARCHITECTURA

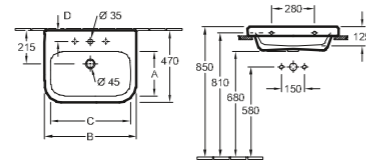

Référence		A	B	C	D	K	L
<b>4188 5G</b>	550 x 470 mm	300	550	480	70	300	480
<b>4188 6G</b>	600 x 470 mm	295	600	535	70	295	535
<b>4188 KG</b>	650 x 470 mm	295	650	575	65	295	575

pour robinetterie à 3 trous, trou de robinetterie central percé, avec trop-plein, modèle meulé

PLUS

## LAVABO COMPACT ARCHITECTURA

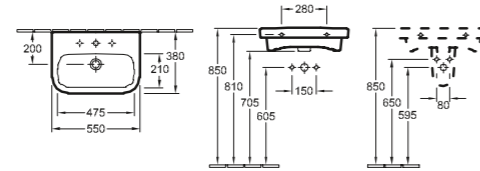

Référence	
<b>4189 55</b>	550 x 380 mm, avec trop-plein
<b>4189 56</b>	550 x 380 mm, sans trop-plein

pour robinetterie à 3 trous, trou de robinetterie central percé

### Accessoires

cache-siphon

# Lavabos

PLUS

## LAVABO VITA ARCHITECTURA VITA

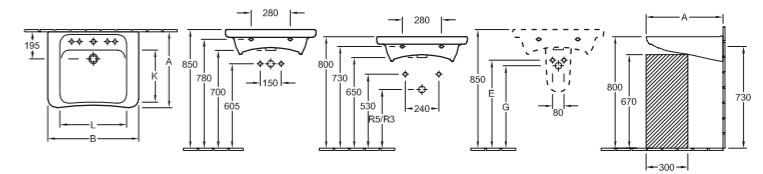

Référence		A	B	E	G	K	L
<b>5178 60</b>	600 x 555 mm, trou de robinetterie central percé	555	600	650	600	370	435
<b>5178 62</b>	600 x 555 mm, 5 positions des trous de robinetterie au choix	555	600	650	600	370	435
<b>5178 65</b>	650 x 550 mm, 5 positions des trous de robinetterie au choix	550	650	630	590	375	480
<b>5178 67</b>	650 x 550 mm, trou de robinetterie central percé	550	650	630	590	375	480

avec trop-plein

### Accessoires

cache-siphon

DESIGN

## LAVABO ARCHITECTURA VITA

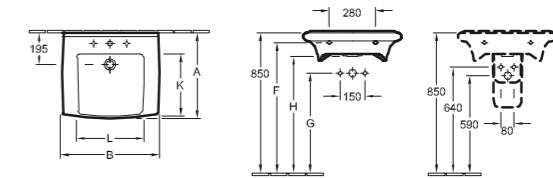

Référence		A	B	F	G	H	K	L	R	S	T
<b>5174 70</b>	700 x 535 mm	535	700	790	590	710	385	460	590	640	600
<b>5174 60</b>	600 x 520 mm	520	600	790	585	705	375	410	585	650	590

pour robinetterie à 3 trous, trou de robinetterie central percé, avec trop-plein

### Accessoires

cache-siphon

# Lavabos

## LAVABO AVENTO

DESIGN

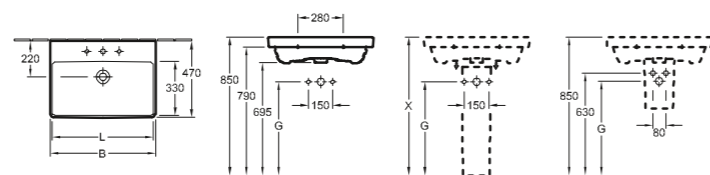

Référence		B	G	L
4158 65	650 x 470 mm	650	575	620
4158 60	600 x 470 mm	600	585	570

pour robinetterie à 3 trous, trou de robinetterie central percé, avec trop-plein

### Accessoires

colonne, cache-siphon

## LAVABO COMPACT AVENTO

DESIGN

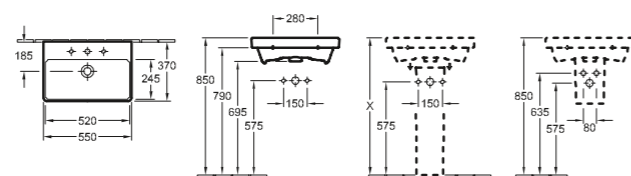

Référence	
4A00 55	550 x 370 mm

pour robinetterie monotrou, trou de robinetterie percé, avec trop-plein

### Accessoires

colonne, cache-siphon

## LAVABO SUBWAY 2.0

DESIGN

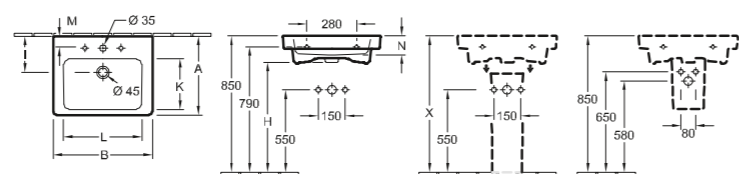

Référence		A	B	H	I	K	L	M	N
7113 55	550 x 440 mm	440	550	705	200	280	430	70	100
7113 60	600 x 470 mm	470	600	700	215	300	465	55	105
7113 65	650 x 470 mm	470	650	700	215	300	500	60	105

pour robinetterie à 3 trous, trou de robinetterie central percé, avec trop-plein

### Accessoires

colonne, cache-siphon

# Lavabos

## LAVABO SUBWAY 2.0

DESIGN

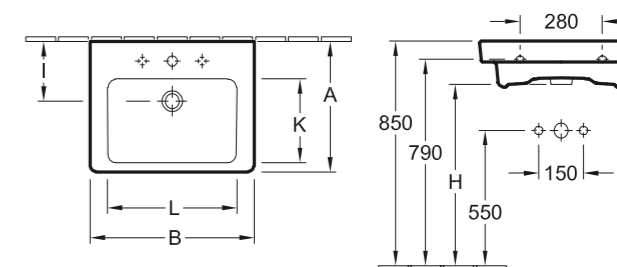

Référence		A	B	H	I	K	L
7113 F0	600 x 470 mm	470	600	700	215	305	465
7113 F5	550 x 440 mm	440	550	705	200	280	430
7113 FA	650 x 470 mm	470	650	700	215	300	500

pour robinetterie à 3 trous, trou de robinetterie central percé, avec trop-plein

## LAVABO SUBWAY 2.0

DESIGN

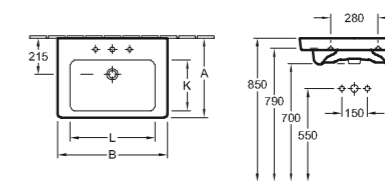

Référence		A	B	K	L
7113 KG	650 x 470 mm	470	650	300	500
7113 6G	600 x 470 mm	470	600	305	465

pour robinetterie à 3 trous, trou de robinetterie central percé, avec trop-plein, modèle meulé

## LAVABO SUBWAY 2.0

DESIGN

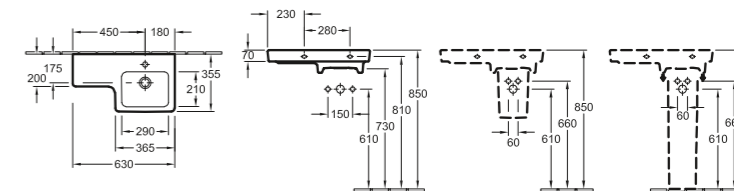

Référence	
4115 6R	630 x 355 mm

pour robinetterie monotrou, trou de robinetterie percé, sans trop-plein

### Accessoires

colonne, cache-siphon

# Lavabos

## LAVABO SUBWAY 2.0

DESIGN

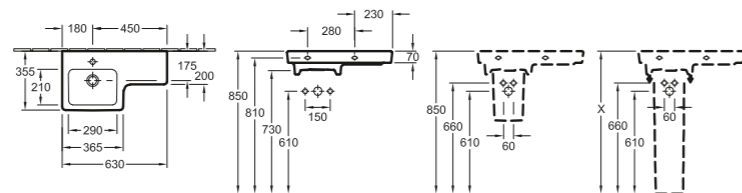

### Référence

<b>4115 6L</b>	630 x 355 mm
----------------	--------------

pour robinetterie monotrou, trou de robinetterie percé, sans trop-plein

### Accessoires

colonne, cache-siphon

## LAVABO SUBWAY 2.0

DESIGN

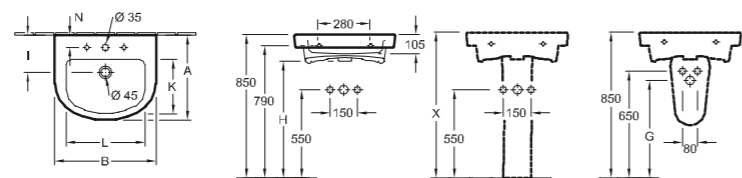

### Référence

Référence		A	B	G	H	I	K	L	N
<b>7114 55</b>	550 x 460 mm	460	550	580	705	200	305	430	65
<b>7114 60</b>	600 x 490 mm	490	600	570	690	215	330	465	60
<b>7114 65</b>	650 x 490 mm	490	650	580	700	215	325	510	65

pour robinetterie à 3 trous, trou de robinetterie central percé, avec trop-plein

### Accessoires

colonne, cache-siphon

## LAVABO SUBWAY 2.0

DESIGN

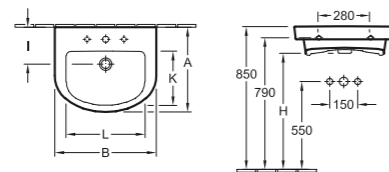

### Référence

Référence		A	B	H	I	K	L
<b>7114 F0</b>	600 x 490 mm	490	600	690	215	330	465
<b>7114 F5</b>	550 x 460 mm	460	550	705	200	305	430
<b>7114 FA</b>	650 x 490 mm	490	650	700	215	325	510

pour robinetterie à 3 trous, trou de robinetterie central percé, avec trop-plein

# Lavabos

## LAVABO SUBWAY 2.0

DESIGN

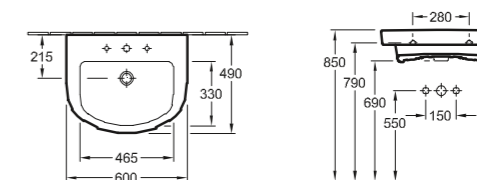

### Référence

<b>7114 6G</b>	600 x 490 mm
----------------	--------------

pour robinetterie à 3 trous, trou de robinetterie central percé, avec trop-plein, modèle meulé

## LAVABO VENTICELLO

DESIGN

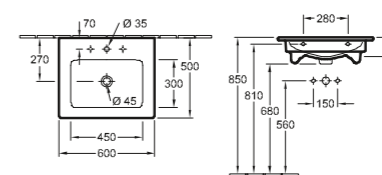

### Référence

<b>4124 60</b>	600 x 500 mm
<b>4124 65</b>	650 x 500 mm

pour robinetterie à 3 trous, trou de robinetterie central percé, avec trop-plein

## LAVABO VENTICELLO

DESIGN

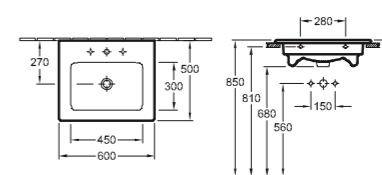

### Référence

<b>4124 G6</b>	600 x 500 mm
----------------	--------------

pour robinetterie à 3 trous, trou de robinetterie central percé, avec trop-plein, modèle meulé

# Lavabos

## LAVABO DOUBLE FINION

PREMIUM

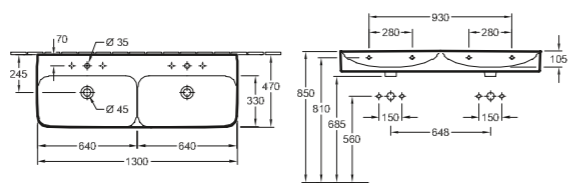

### Référence

4139 D5	1300 x 470 mm
4139 DK	1300 x 470 mm, modèle meulé

pour deux robinetteries à 3 trous, trous de robinetterie centraux percés, avec trop-plein

## LAVABO FINION

PREMIUM

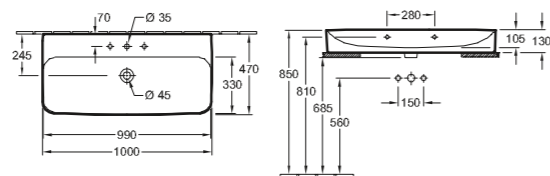

### Référence

4168 1G	1000 x 470 mm, pour robinetterie à 3 trous, trou de robinetterie central percé, avec trop-plein, modèle meulé
4168 60	600 x 470 mm, pour robinetterie à 3 trous, trou de robinetterie central percé, avec trop-plein
4168 6G	600 x 470 mm, pour robinetterie à 3 trous, trou de robinetterie central percé, avec trop-plein, modèle meulé
4168 80	800 x 470 mm, pour robinetterie à 3 trous, trou de robinetterie central percé, avec trop-plein
4168 8G	800 x 470 mm, pour robinetterie à 3 trous, trou de robinetterie central percé, avec trop-plein, modèle meulé
4168 A1	1000 x 470 mm, pour deux robinetteries monotrou, trous de robinetterie percés, sans trop-plein
4168 A5	1000 x 470 mm, pour robinetterie à 3 trous, trou de robinetterie central percé, avec trop-plein

## LAVABO MEMENTO

PREMIUM

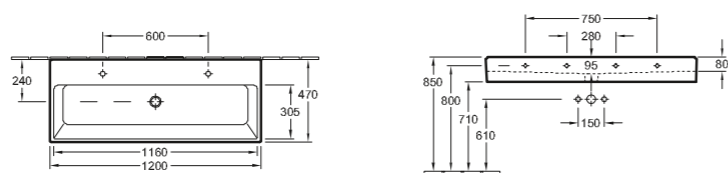

### Référence

5133 C4	1200 x 470 mm, pour deux robinetteries monotrou, trous de robinetterie percés
5133 C5	1200 x 470 mm, pour robinetterie à 3 trous, trou de robinetterie central percé

avec trop-plein

# Lavabos

## LAVABO MEMENTO

PREMIUM

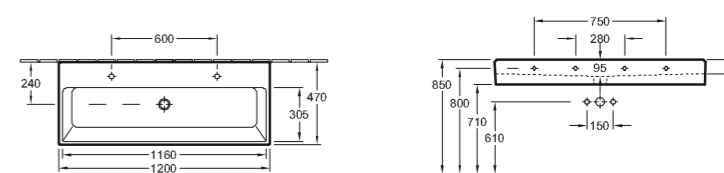

### Référence

5133 CK	1200 x 470 mm, pour deux robinetteries monotrou, trous de robinetterie percés
5133 CL	1200 x 470 mm, pour robinetterie à 3 trous, trou de robinetterie central percé

avec trop-plein, modèle meulé

## LAVABO MEMENTO

PREMIUM

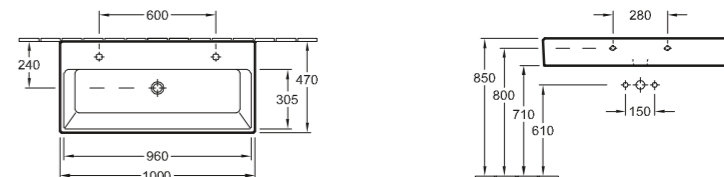

### Référence

5133 A4	1000 x 470 mm, pour deux robinetteries monotrou, trous de robinetterie percés
5133 A5	1000 x 470 mm, pour robinetterie à 3 trous, trou de robinetterie central percé

avec trop-plein

## LAVABO MEMENTO

PREMIUM

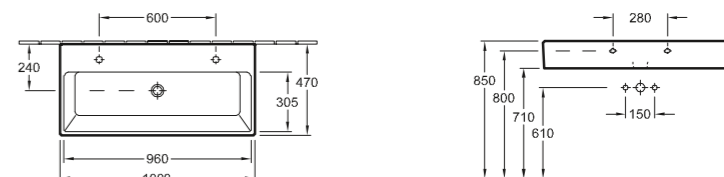

### Référence

5133 AK	1000 x 470 mm, pour deux robinetteries monotrou, trous de robinetterie percés
5133 AL	1000 x 470 mm, pour robinetterie à 3 trous, trou de robinetterie central percé

avec trop-plein, modèle meulé

# Lavabos

## LAVABO MEMENTO

PREMIUM

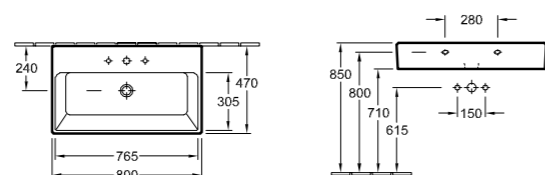

### Référence

5133 85	800 x 470 mm
5133 8L	800 x 470 mm, modèle meulé

pour robinetterie à 3 trous, trou de robinetterie central percé, avec trop-plein

## LAVABO MEMENTO

PREMIUM

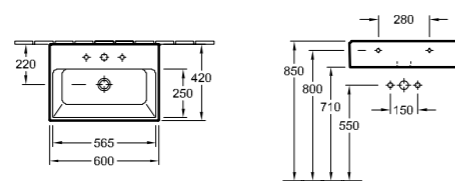

### Référence

5133 60	600 x 420 mm
5133 6L	600 x 420 mm, modèle meulé

pour robinetterie à 3 trous, trou de robinetterie central percé, avec trop-plein

## LAVABO MEMENTO

PREMIUM

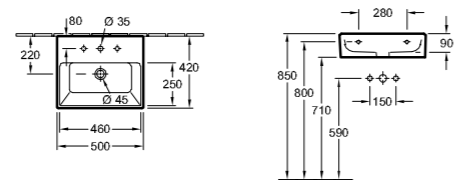

### Référence

5133 50	500 x 420 mm
5133 5L	500 x 420 mm, modèle meulé

pour robinetterie à 3 trous, trou de robinetterie central percé, avec trop-plein

# Lavabos

Lave-mains

## LAVE-MAINS COMPACT O.NOVO

START

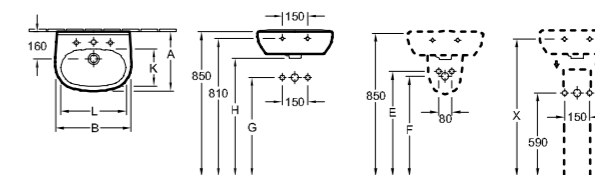

### Référence

Référence	A	B	E	F	G	H	K	L	O	P	
5360 45	450 x 350 mm	350	450	625	595	575	695	220	390	625	575
5360 50	500 x 400 mm	400	500	620	590	570	690	260	430	620	570

pour robinetterie à 3 trous, trou de robinetterie central percé, avec trop-plein

### Accessoires

colonne, cache-siphon

## LAVE-MAINS COMPACT O.NOVO

START

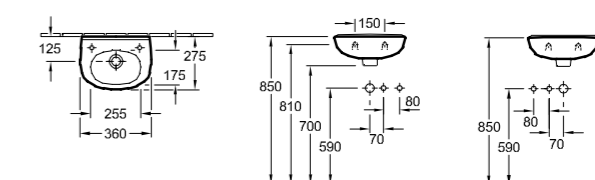

### Référence

5360 36	360 x 275 mm
---------	--------------

pour robinetterie monotrou, trous de robinetterie latéraux pré-perçés, avec trop-plein

## LAVE-MAINS COMPACT O.NOVO

START

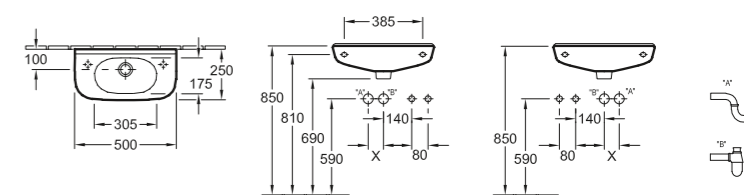

### Référence

5361 50	500 x 250 mm
---------	--------------

pour robinetterie monotrou, trous de robinetterie latéraux pré-perçés, avec trop-plein



# Lavabos

Lave-mains

## LAVE-MAINS D'ANGLE O.NOVO

START

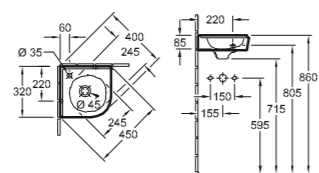

### Référence

<b>7310 32</b>	320 mm longueur du côté
pour robinetterie monotrou, trou de robinetterie percé, avec trop-plein	

## LAVE-MAINS D'ANGLE COMPACT O.NOVO

START

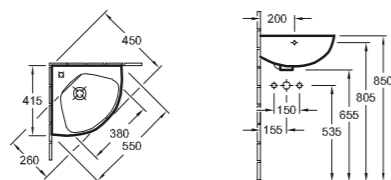

### Référence

<b>7327 40</b>	415 mm longueur du côté
pour robinetterie monotrou, trou de robinetterie percé, avec trop-plein	

## LAVE-MAINS ARCHITECTURA

PLUS

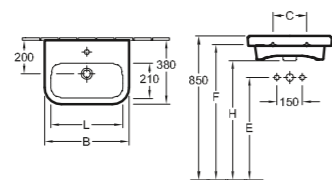

### Référence

<b>4373 45</b>	450 x 380 mm	B	C	E	F	H	L
		450	150	620	810	705	385
pour robinetterie monotrou, trou de robinetterie percé, avec trop-plein							

## LAVE-MAINS ARCHITECTURA

PLUS

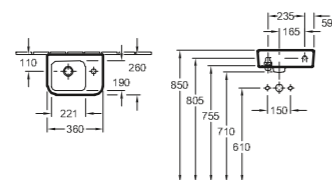

### Référence

<b>4373 36</b>	360 x 260 mm
pour robinetterie monotrou, trou de robinetterie percé, à droite, avec trop-plein	

# Lavabos

Lave-mains

## LAVE-MAINS ARCHITECTURA

PLUS

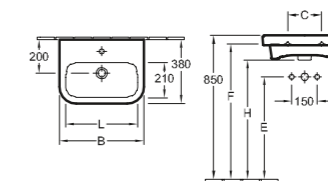

### Référence

<b>4373 50</b>	500 x 380 mm	B	C	E	F	H	L
		500	200	605	800	700	430
pour robinetterie monotrou, trou de robinetterie percé, avec trop-plein							

## LAVE-MAINS AVENTO

DESIGN

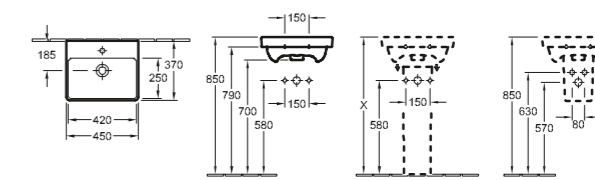

### Référence

<b>7358 45</b>	450 x 370 mm
pour robinetterie monotrou, trou de robinetterie percé, avec trop-plein	

### Accessoires

colonne, cache-siphon

## LAVE-MAINS SUBWAY 2.0

DESIGN

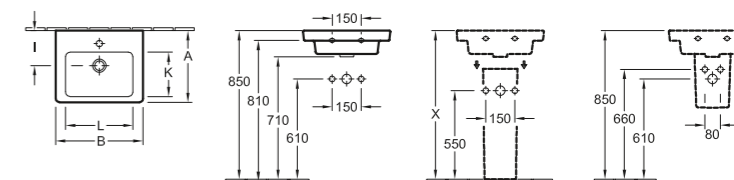

### Référence

<b>7315 45</b>	450 x 370 mm	A	B	I	K	L
		370	450	180	230	350
<b>7315 50</b>	500 x 400 mm	400	500	185	250	385

pour robinetterie monotrou, trou de robinetterie percé, avec trop-plein

### Accessoires

colonne, cache-siphon

# Lavabos

Lave-mains

## LAVE-MAINS SUBWAY 2.0

DESIGN

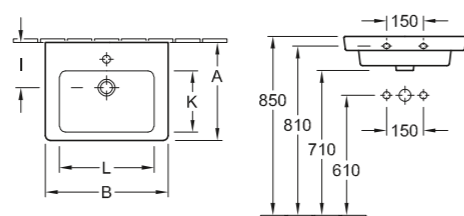

Référence		A	B	I	K	L
7315 F0	500 x 400 mm	400	500	185	250	385
7315 F5	450 x 370 mm	370	450	180	230	350

pour robinetterie monotrou, trou de robinetterie percé, avec trop-plein

## LAVE-MAINS SUBWAY 2.0

DESIGN

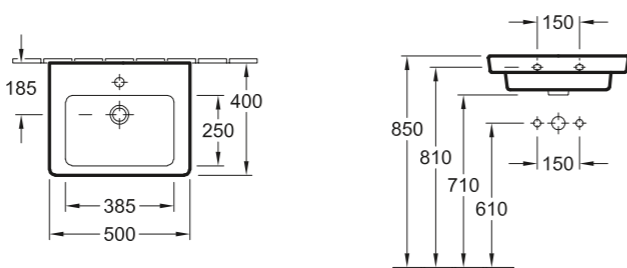

Référence	
7315 5G	500 x 400 mm

pour robinetterie monotrou, trou de robinetterie percé, avec trop-plein, modèle meulé

## LAVE-MAINS SUBWAY 2.0

DESIGN

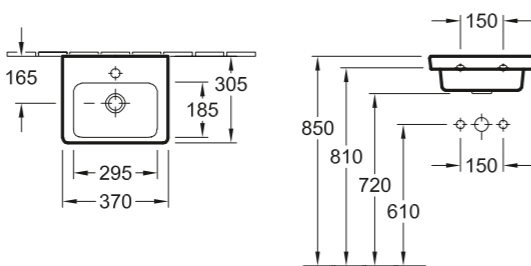

Référence	
7317 37	370 x 305 mm

pour robinetterie monotrou, trou de robinetterie percé, avec trop-plein

# Lavabos

Lave-mains

## LAVE-MAINS D'ANGLE SUBWAY 2.0

DESIGN

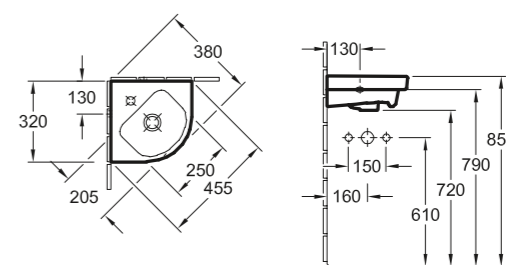

Référence	
7319 45	320 mm longueur du côté

pour robinetterie monotrou, trou de robinetterie percé, avec trop-plein

## LAVE-MAINS VENTICELLO

DESIGN

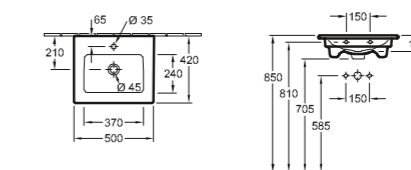

Référence	
4124 50	500 x 420 mm

pour robinetterie monotrou, trou de robinetterie percé, avec trop-plein

## LAVE-MAINS FINION

PREMIUM

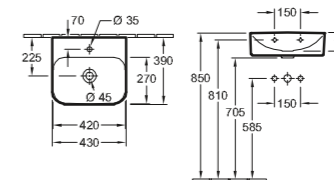

Référence	
4364 43	430 x 390 mm
4364 4L	430 x 390 mm, modèle meulé

pour robinetterie monotrou, trou de robinetterie percé, sans trop-plein

# Lavabos

Lave-mains

PREMIUM

## LAVE-MAINS MEMENTO

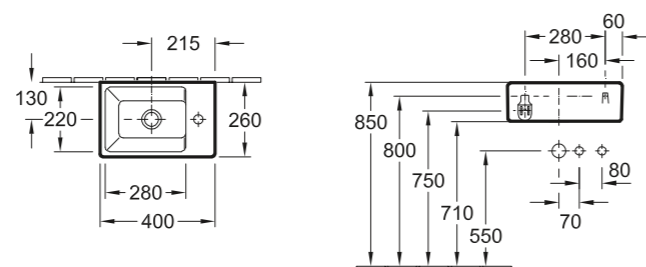

### Référence

<b>5333 41</b>	400 x 260 mm
<b>5333 4G</b>	400 x 260 mm, modèle meulé

pour robinetterie monotrou, trou de robinetterie percé, sans trop-plein

# Lavabos

Vasque à poser

DESIGN

## VASQUE À POSER LOOP & FRIENDS

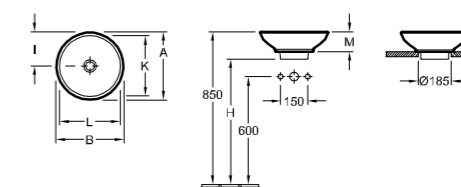

### Référence

Référence		A	B	G	H	I	K	L	M
<b>5144 00</b>	430 mm diamètre	430	430	570	690	215	390	390	120
<b>5148 00</b>	380 mm diamètre	380	380	580	700	190	340	340	110

pour robinetterie murale ou robinetterie surélevée, sans plage de robinetterie, avec trop-plein

DESIGN

## VASQUE À POSER SEMI-ENCASTRÉE LOOP & FRIENDS

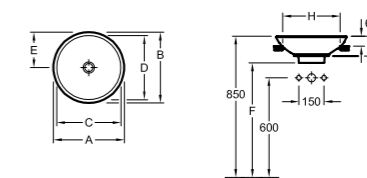

### Référence

Référence		A	B	C	D	E	F	G	H	M	O
<b>4114 00</b>	430 mm diamètre	430	430	390	390	215	690	570	690	120	347
<b>4118 00</b>	380 mm diamètre	380	380	340	340	190	700	580	700	110	307

pour robinetterie murale ou robinetterie surélevée, sans plage de robinetterie, avec trop-plein

DESIGN

## VASQUE À POSER LOOP & FRIENDS

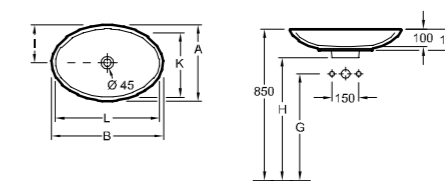

### Référence

Référence		A	B	G	H	I	K	L
<b>5151 00</b>	585 x 380 mm	380	585	580	700	190	340	545
<b>5151 10</b>	630 x 430 mm	430	630	570	690	215	390	590

pour robinetterie murale ou robinetterie surélevée, sans plage de robinetterie, avec trop-plein

# Lavabos

Vasque à poser

## VASQUE À POSER LOOP & FRIENDS

DESIGN

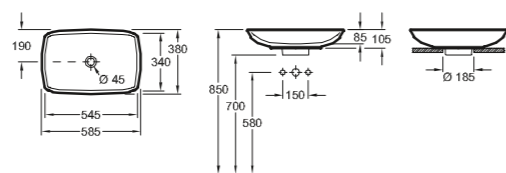

### Référence

**5154 00** 585 x 380 mm

pour robinetterie murale ou robinetterie surélevée, sans plage de robinetterie, avec trop-plein

## VASQUE À POSER LOOP & FRIENDS

DESIGN

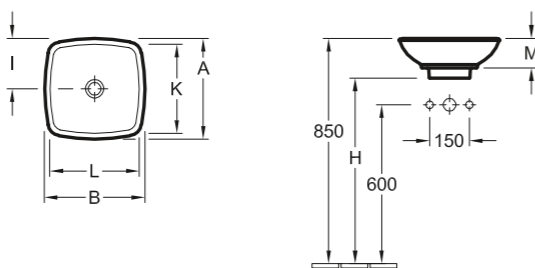

### Référence

		A	B	G	H	I	K	L	M
<b>5149 00</b>	380 x 380 mm	380	380	580	700	190	340	340	110
<b>5149 10</b>	430 x 430 mm	430	430	570	695	215	390	390	120

pour robinetterie murale ou robinetterie surélevée, sans plage de robinetterie, avec trop-plein

## VASQUE À POSER SEMI-ENCASTRÉE VENTICELLO

DESIGN

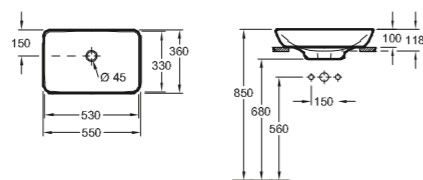

### Référence

**4113 55** 550 x 360 mm

pour robinetterie murale ou robinetterie surélevée, sans plage de robinetterie, avec trop-plein

# Lavabos

Vasque à poser

## VASQUE À POSER ANTHEUS

PREMIUM

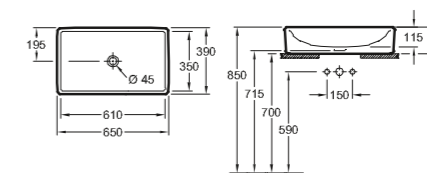

### Référence

**4A10 65** 650 x 388 mm

pour robinetterie murale ou robinetterie surélevée, sans plage de robinetterie, sans trop-plein

## VASQUE À POSER ARTIS

PREMIUM

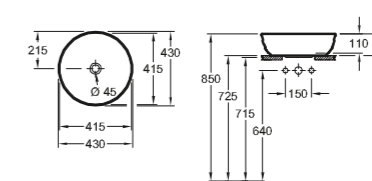

### Référence

**4179 43** 430 mm diamètre

pour robinetterie murale ou robinetterie surélevée, sans plage de robinetterie, sans trop-plein

## VASQUE À POSER ARTIS

PREMIUM

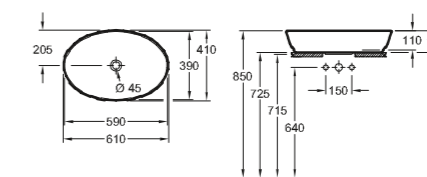

### Référence

**4198 61** 610 x 410 mm

pour robinetterie murale ou robinetterie surélevée, sans plage de robinetterie, sans trop-plein

# Lavabos

Vasque à poser

## VASQUE À POSER ARTIS

PREMIUM

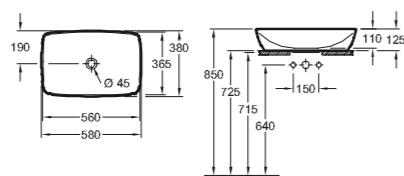

### Référence

**4172 58** 580 x 380 mm

pour robinetterie murale ou robinetterie surélevée, sans plage de robinetterie, sans trop-plein

## VASQUE À POSER ARTIS

PREMIUM

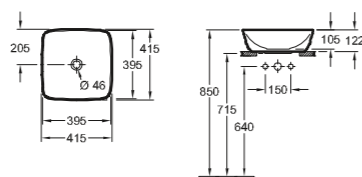

### Référence

**4178 41** 410 x 410 mm

pour robinetterie murale ou robinetterie surélevée, sans plage de robinetterie, sans trop-plein

## VASQUE À POSER FINION

PREMIUM

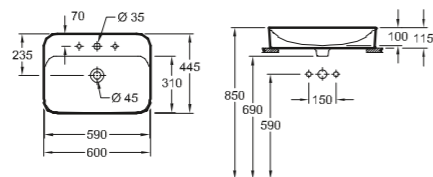

### Référence

**4142 60** 600 x 445 mm, pour robinetterie à 3 trous, trou de robinetterie central percé, avec trop-plein

**4143 61** 600 x 350 mm, pour robinetterie murale ou robinetterie surélevée, sans plage de robinetterie, sans trop-plein

# Lavabos

Vasque à poser

## VASQUE À POSER MEMENTO

PREMIUM

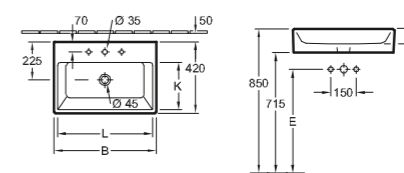

### Référence

**5135 50** 500 x 420 mm

**5135 60** 600 x 420 mm

pour robinetterie à 3 trous, trou de robinetterie central percé, avec trop-plein

## VASQUE À POSER MEMENTO 2.0

PREMIUM

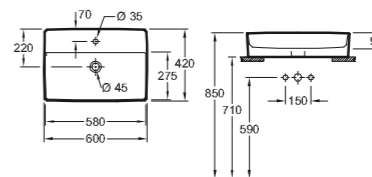

### Référence

**4A07 60** 600 x 420 mm, avec trop-plein

**4A07 61** 600 x 420 mm, sans trop-plein

**4A07 50** 500 x 420 mm, avec trop-plein

**4A07 51** 500 x 420 mm, sans trop-plein

pour robinetterie à 3 trous, trou de robinetterie central percé

# Lavabos

Vasque à encastrer

## VASQUE SEMI-ENCASTRÉE O.NOVO

START

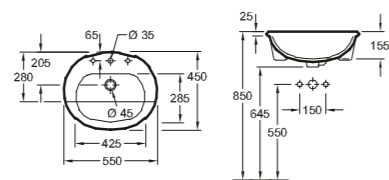

### Référence

4160 55 550 x 450 mm

pour robinetterie à 3 trous, trou de robinetterie central percé, avec trop-plein

## VASQUE À ENCASTRER O.NOVO

START

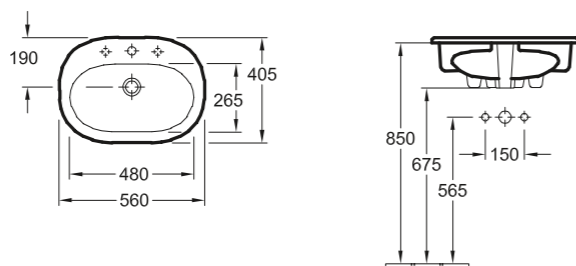

### Référence

4161 56 560 x 405 mm

pour robinetterie à 3 trous, trou de robinetterie central percé, avec trop-plein

## VASQUE SEMI-ENCASTRÉE ARCHITECTURA

PLUS

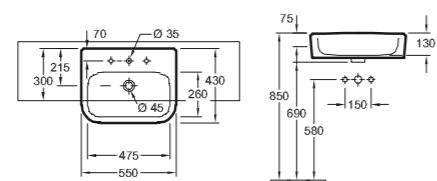

### Référence

4190 55 550 x 430 mm

pour robinetterie à 3 trous, trou de robinetterie central percé, avec trop-plein

# Lavabos

Vasque à encastrer

## VASQUE À ENCASTRER ARCHITECTURA

PLUS

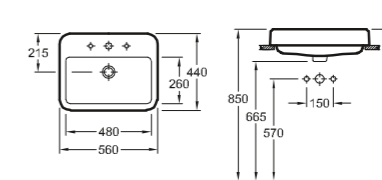

### Référence

4193 55 550 x 430 mm

pour robinetterie à 3 trous, trou de robinetterie central percé, avec trop-plein, paroi extérieure émaillée

## VASQUE SEMI-ENCASTRÉE AVENTO

DESIGN

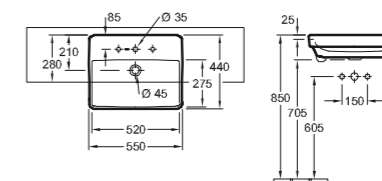

### Référence

4A06 55 550 x 440 mm

pour robinetterie à 3 trous, trou de robinetterie central percé, avec trop-plein

## VASQUE À ENCASTRER LOOP & FRIENDS

DESIGN

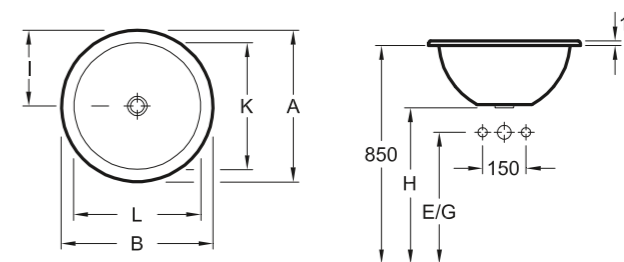

### Référence

Référence		A	B	E	G	H	I	K	L
6140 34	340 mm diamètre	345	345	575	575	695	170	280	280
6140 39	390 mm diamètre	390	390	560	560	680	195	330	330
6140 45	450 mm diamètre	450	450	540	540	660	225	380	380
6140 51	535 mm diamètre	535	535	510	510	630	267	440	440

sans plage de robinetterie, avec trop-plein, paroi extérieure émaillée

# Lavabos

Vasque à encastrer

DESIGN

## VASQUE À ENCASTRER LOOP & FRIENDS

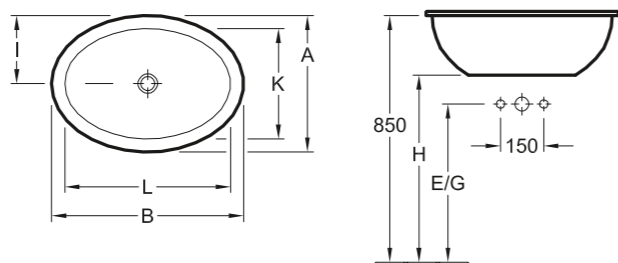

Référence		A	B	E	G	H	I	K	L
6155 00	450 x 320 mm	320	450	580	580	700	160	255	385
6155 10	505 x 360 mm	360	505	560	560	680	180	285	439
6155 20	570 x 410 mm	410	570	530	530	650	205	325	485
6155 30	660 x 470 mm	470	660	515	515	635	235	380	570

sans plage de robinetterie, avec trop-plein, paroi extérieure émaillée

DESIGN

## VASQUE À ENCASTRER LOOP & FRIENDS

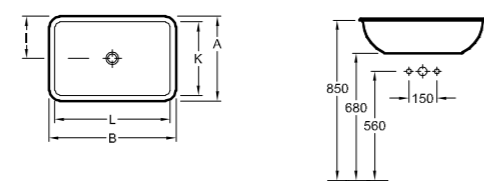

Référence		A	B	I	K	L
6145 00	600 x 405 mm	405	600	203	345	540
6145 10	510 x 340 mm	340	510	170	280	450
6145 20	675 x 450 mm	450	675	225	380	615

sans plage de robinetterie, avec trop-plein, paroi extérieure émaillée

DESIGN

## VASQUE À ENCASTRER LOOP & FRIENDS

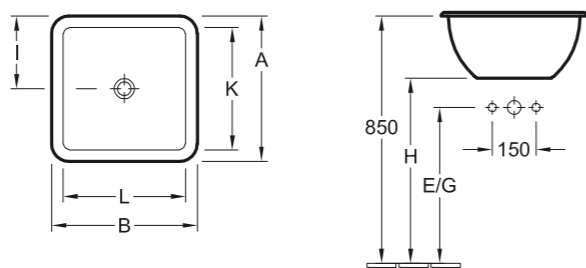

Référence		A	B	E	G	H	I	K	L
6156 10	405 x 405 mm	405	405	560	560	680	200	340	340
6156 20	450 x 450 mm	450	450	535	535	655	225	380	380

sans plage de robinetterie, avec trop-plein, paroi extérieure émaillée

# Lavabos

Vasque à encastrer

PREMIUM

## VASQUE SEMI-ENCASTRÉE MEMENTO

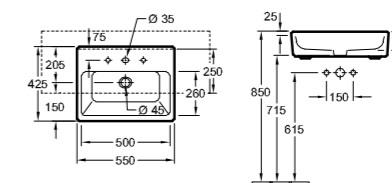

### Référence

4133 55	550 x 425 mm
---------	--------------

pour robinetterie à 3 trous, trou de robinetterie central percé, avec trop-plein

# Lavabos

Vasque à encastrer par le dessous

## VASQUE À ENCASTRER PAR LE DESSOUS O.NOVO

START

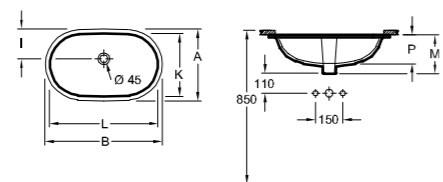

Référence		A	B	I	K	L	M	P
4162 50	530 x 320 mm	370	580	145	320	530	200	150
4162 60	600 x 350 mm	400	650	165	350	600	208	160

sans plage de robinetterie, avec trop-plein

## VASQUE À ENCASTRER PAR LE DESSOUS EVANA

DESIGN

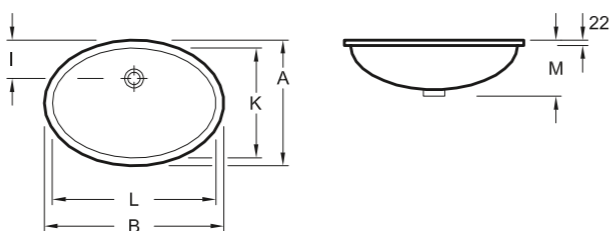

Référence		A	B	I	K	L	M
6144 00	615 x 415 mm	475	675	150	415	615	215
6147 00	500 x 350 mm	410	570	140	350	500	220
6147 46	455 x 305 mm	365	520	125	305	455	190

sans plage de robinetterie, avec trop-plein, paroi extérieure émaillée

## VASQUE À ENCASTRER PAR LE DESSOUS LOOP & FRIENDS

DESIGN

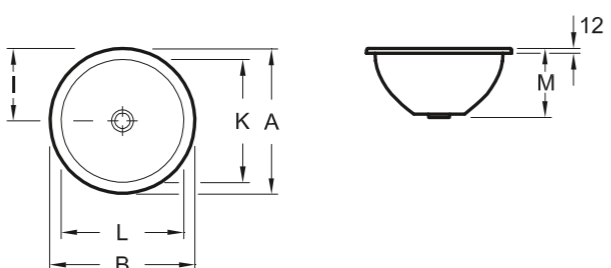

Référence		A	B	I	K	L	M
6180 28	280 mm diamètre	340	340	170	280	280	165
6180 33	330 mm diamètre	390	390	195	330	330	185
6180 38	380 mm diamètre	450	450	225	380	380	205
6180 43	440 mm diamètre	525	525	263	440	440	225

sans plage de robinetterie, avec trop-plein, paroi extérieure émaillée

# Lavabos

Vasque à encastrer par le dessous

## VASQUE À ENCASTRER PAR LE DESSOUS LOOP & FRIENDS

DESIGN

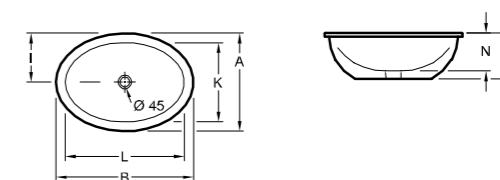

Référence		A	B	I	K	L	M	N
6161 00	385 x 255 mm	320	450	160	255	385	160	120
6161 10	430 x 285 mm	355	500	178	285	430	180	140
6161 20	485 x 325 mm	405	570	203	325	485	200	160
6161 30	560 x 375 mm	470	660	235	375	560	215	180

sans plage de robinetterie, avec trop-plein, paroi extérieure émaillée

## VASQUE À ENCASTRER PAR LE DESSOUS LOOP & FRIENDS

DESIGN

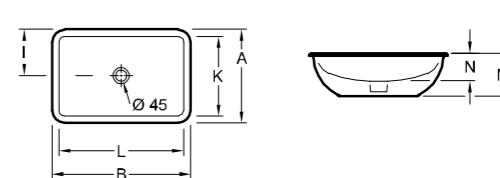

Référence		A	B	I	K	L	M	N
6163 00	540 x 340 mm	405	600	203	340	540	180	120
6163 10	450 x 280 mm	340	510	170	280	450	160	115
6163 20	615 x 380 mm	450	675	225	380	615	175	140

sans plage de robinetterie, avec trop-plein, paroi extérieure émaillée

## VASQUE À ENCASTRER PAR LE DESSOUS LOOP & FRIENDS

DESIGN

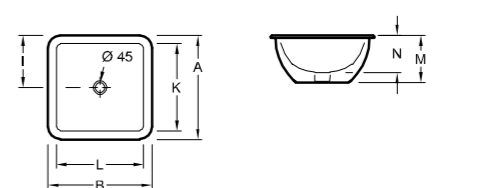

Référence		A	B	I	K	L	M	N
6162 10	340 x 340 mm	405	405	200	340	340	180	135
6162 20	380 x 380 mm	450	450	225	380	380	205	160

sans plage de robinetterie, avec trop-plein, paroi extérieure émaillée



04

## Cuvettes et bidets



# Cuvettes et bidets

Modèle suspendu

## ■ CUVETTE À FOND CREUX SANS BRIDE O.NOVO

START

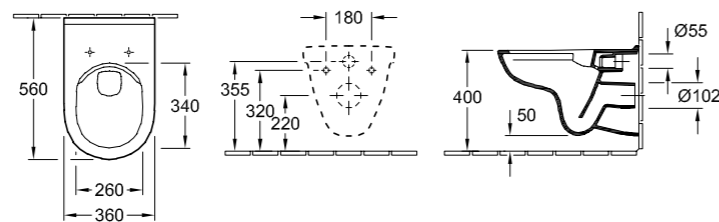

### Référence

**5660 R0** 360 x 560 mm

### Accessoires

abattant

## ■ CUVETTE À FOND CREUX O.NOVO

START

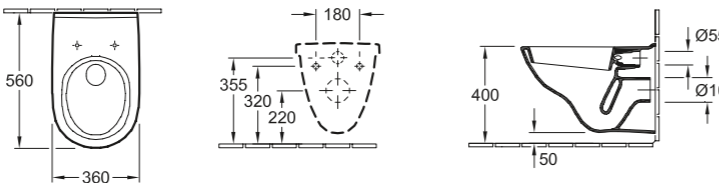

### Référence

**5660 10** 360 x 560 mm

### Accessoires

abattant

## ■ CUVETTE À FOND CREUX COMPACT, SANS BRIDE O.NOVO

START

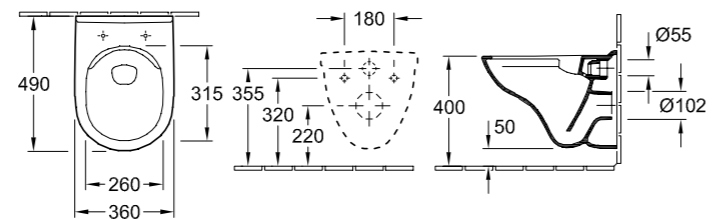

### Référence

**5688 R0** 360 x 490 mm

### Accessoires

abattant

# Cuvettes et bidets

Modèle suspendu

## ■ CUVETTE À FOND CREUX COMPACT O.NOVO

START

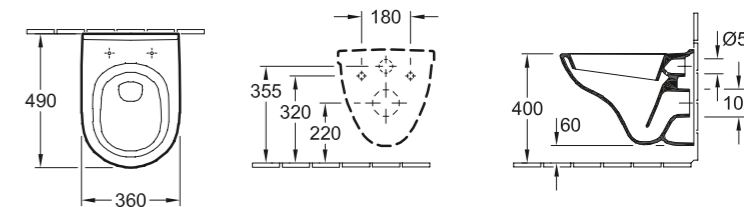

### Référence

**5688 10** 360 x 490 mm

### Accessoires

abattant

## ■ CUVETTE À FOND CREUX O.NOVO

START

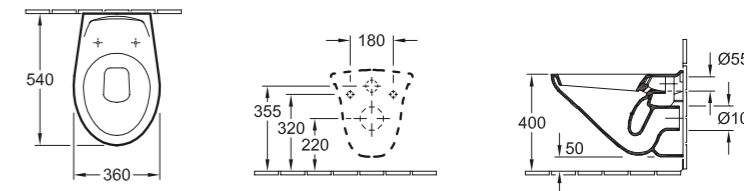

### Référence

**7682 10** 360 x 540 mm

### Accessoires

abattant

## ■ CUVETTE À FOND CREUX O.NOVO

START

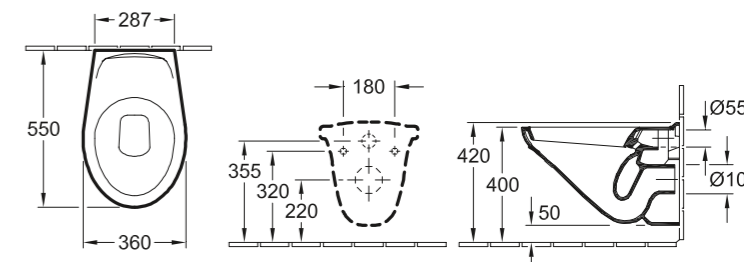

### Référence

**7677 10** 360 x 550 mm

sans trou pour abattant, avec assise céramique

# Cuvettes et bidets

Modèle suspendu

## START CUVETTE À FOND CREUX O.NOVO

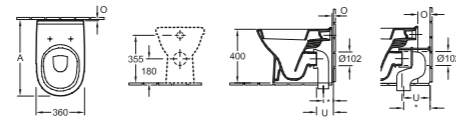

	A	O	U	*
90°	570	10	125	70
8701	570	10	125	110
8701	650	90	205	150 - 210
8711	650	90	205	70 - 150

### Référence

5657 10 | 360 x 560 mm

### Accessoires

abattant, abattant Vita

## START CUVETTE À FOND CREUX VITA, SANS BRIDE O.NOVO VITA

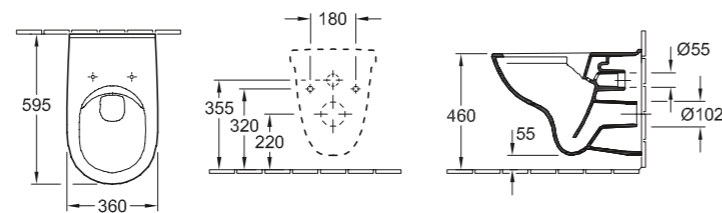

### Référence

4695 R0 | 360 x 595 mm

### Accessoires

abattant, abattant Vita

## START CUVETTE À FOND CREUX VITA, SANS BRIDE O.NOVO VITA

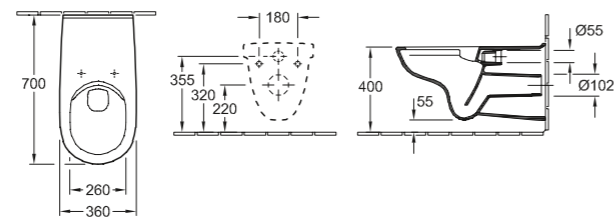

### Référence

4601 R0 | 360 x 700 mm

### Accessoires

abattant Vita

# Cuvettes et bidets

Modèle suspendu

## PLUS CUVETTE À FOND CREUX SANS BRIDE ARCHITECTURA

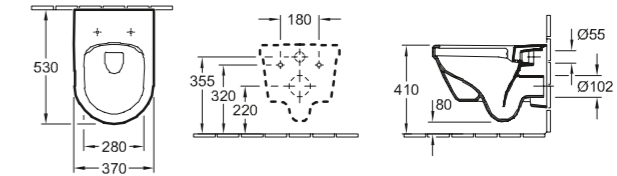

### Référence

5684 R0 | 370 x 530 mm

### Accessoires

abattant, abattant SlimSeat, lunette (sans couvercle)

## PLUS CUVETTE À FOND CREUX ARCHITECTURA

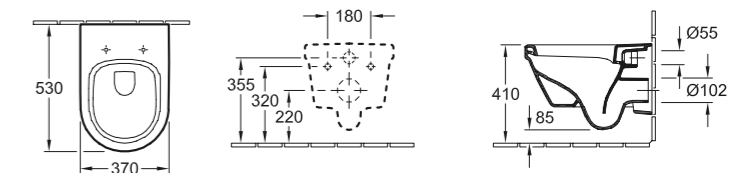

### Référence

5684 10 | 370 x 530 mm

### Accessoires

abattant, abattant SlimSeat, lunette (sans couvercle)

## PLUS CUVETTE À FOND CREUX SANS BRIDE ARCHITECTURA

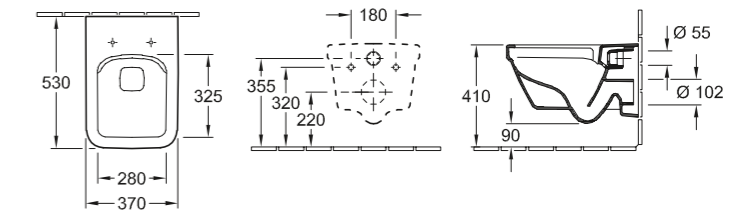

### Référence

5685 R0 | 370 x 530 mm

### Accessoires

abattant, abattant SlimSeat

# Cuvettes et bidets

Modèle suspendu

## PLUS CUVETTE À FOND CREUX COMPACT, SANS BRIDE ARCHITECTURA

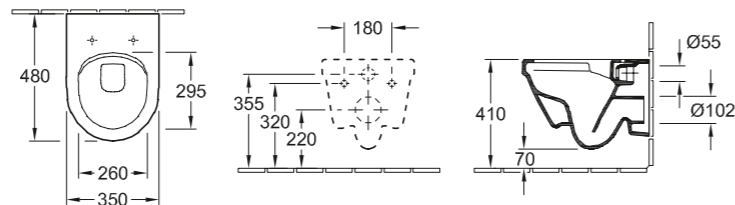

### Référence

**4687 R0** 350 x 480 mm

### Accessoires

abattant compact

## PLUS CUVETTE À FOND CREUX XL, SANS BRIDE ARCHITECTURA

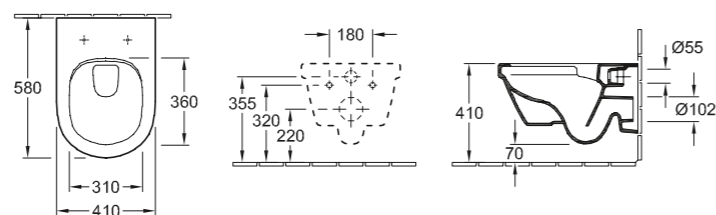

### Référence

**4688 R0** 410 x 580 mm

### Accessoires

abattant

## PLUS CUVETTE À FOND CREUX ARCHITECTURA

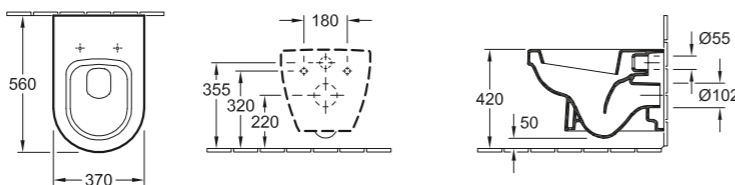

### Référence

**5674 10** 370 x 560 mm

### Accessoires

abattant, abattant SlimSeat, lunette (sans couvercle)

# Cuvettes et bidets

Modèle suspendu

## PLUS CUVETTE À FOND CREUX VITA ARCHITECTURA VITA

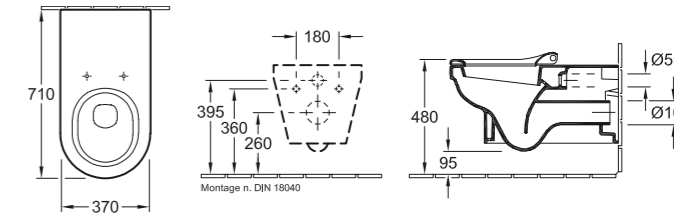

### Référence

**5678 10** 370 x 710 mm

### Accessoires

abattant Vita, lunette (sans couvercle)

## PLUS CUVETTE À FOND CREUX VITA ARCHITECTURA VITA

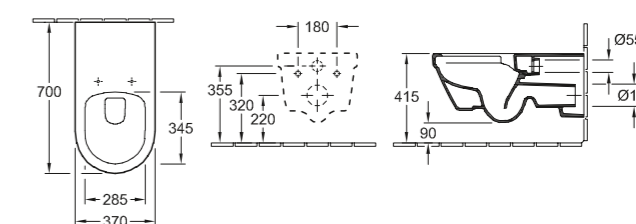

### Référence

**5649 R0** 370 x 700 mm

### Accessoires

abattant Vita, lunette (sans couvercle)

## DESIGN COMBIPACK AVENTO

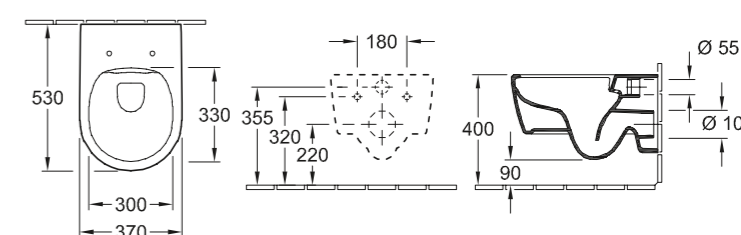

### Référence

**5656 HR**

cuvette à fond creux DirectFlush 5656 R0 XX, abattant à charnières QuickRelease et SoftClosing 9M77 C1 01

# Cuvettes et bidets

Modèle suspendu

## COMBIPACK AVENTO

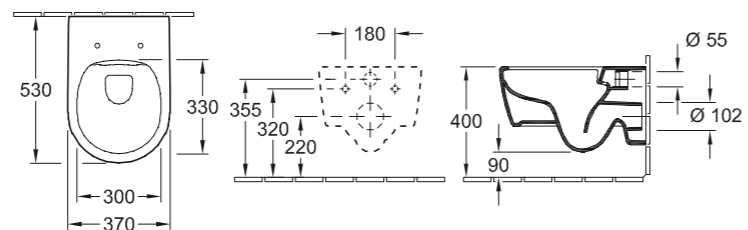

### Référence

5656 RS

cuvette à fond creux DirectFlush 5656 R0 XX, SlimSeat à charnières QuickRelease et SoftClosing 9M87 S1 01

## CUVETTE À FOND CREUX SANS BRIDE SUBWAY 2.0

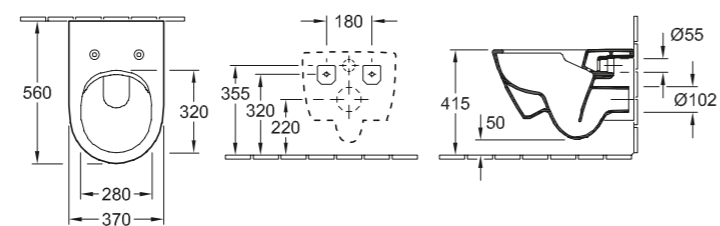

### Référence

5614 R0

370 x 560 mm

### Accessoires

abattant, abattant SlimSeat, lunette (sans couvercle)

## CUVETTE À FOND CREUX SANS BRIDE SUBWAY 2.0

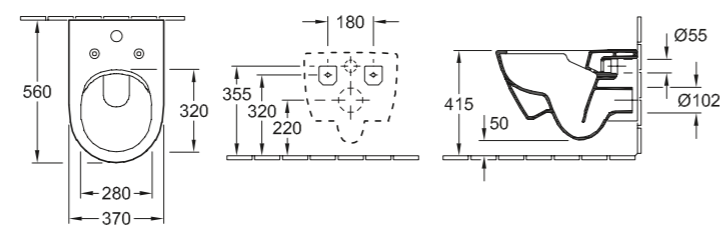

### Référence

5614 A1

370 x 560 mm

avec le système ViFresh

### Accessoires

abattant, abattant SlimSeat, lunette (sans couvercle)

# Cuvettes et bidets

Modèle suspendu

## CUVETTE À FOND CREUX SUBWAY 2.0

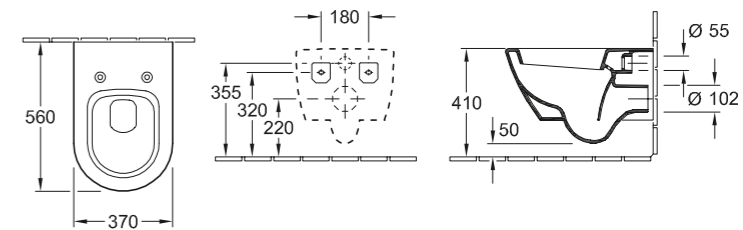

### Référence

5600 10

370 x 560 mm

### Accessoires

abattant, abattant SlimSeat, lunette (sans couvercle)

## CUVETTE À FOND CREUX COMPACT, SANS BRIDE SUBWAY 2.0

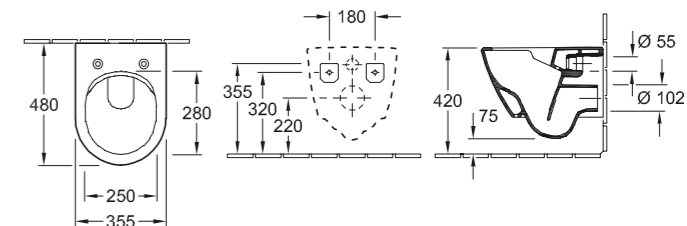

### Référence

5606 R0

355 x 480 mm

### Accessoires

abattant compact

## CUVETTE À FOND CREUX COMPACT SUBWAY 2.0

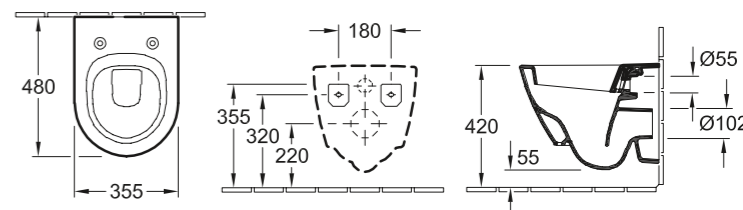

### Référence

5606 10

355 x 480 mm

### Accessoires

abattant compact

# Cuvettes et bidets

Modèle suspendu

## CUVETTE À FOND CREUX COMFORT, SANS BRIDE SUBWAY 2.0

DESIGN

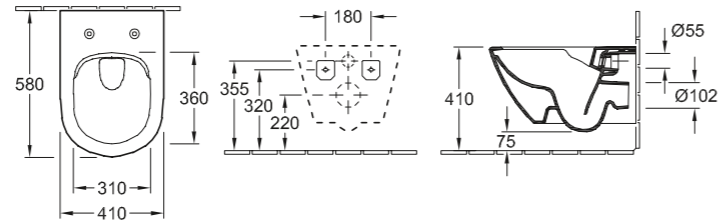

### Référence

**4609 R0** 410 x 580 mm

### Accessoires

abattant confort

## CUVETTE À FOND CREUX SANS BRIDE VENTICELLO

DESIGN

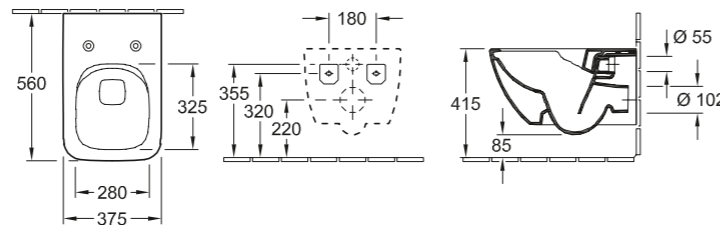

### Référence

**4611 R0** 375 x 560 mm

### Accessoires

abattant SlimSeat (à recouvrement), abattant SlimSeat Line (Sandwich), abattant

## CUVETTE À FOND CREUX SANS BRIDE VICLEAN

DESIGN

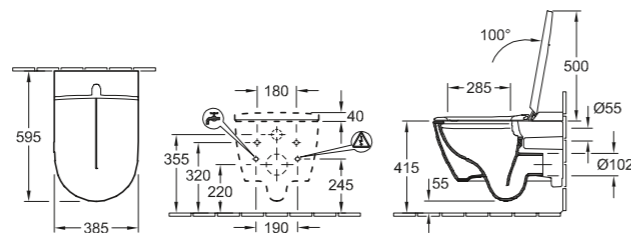

### Référence

**V0E1 00** 385 x 595 mm

WC douche ViClean-I 100, 385 x 595 x 400 mm, 220-240 V AC / 50 Hz, télécommande, lunette avec abattant

# Cuvettes et bidets

Modèle suspendu

## VICLEAN CUVETTE À FOND CREUX SANS BRIDE SUBWAY 2.0

DESIGN

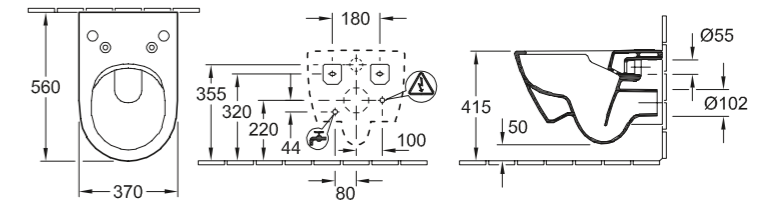

### Référence

**5614 R5** 370 x 560 mm

uniquement pour l'abattant de WC douche ViClean-L

### Accessoires

abattant de cuvette de WC douche

## VICLEAN CUVETTE À FOND CREUX SANS BRIDE SUBWAY 2.0

DESIGN

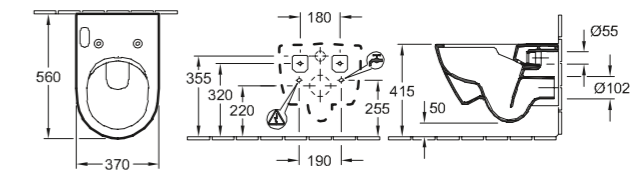

### Référence

**5614 R4** 370 x 560 mm

uniquement pour l'abattant de WC douche ViClean-U+

### Accessoires

abattant de cuvette de WC douche

## CUVETTE À FOND CREUX SANS BRIDE ANTHEUS

PREMIUM

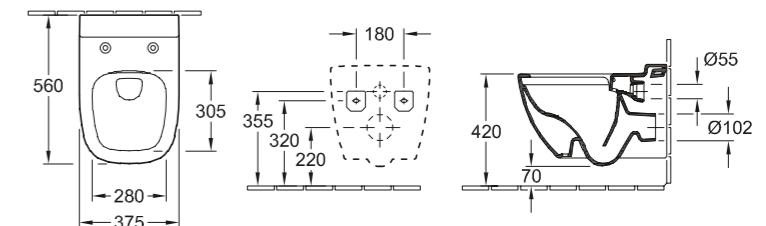

### Référence

**4608 R0** 375 x 560 mm

### Accessoires

abattant

# Cuvettes et bidets

Modèle suspendu

PREMIUM

## CUVETTE À FOND CREUX SANS BRIDE FINION

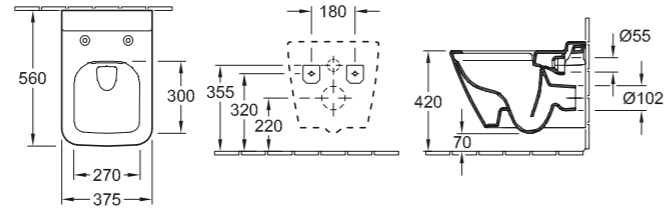

### Référence

4664 R0 375 x 560 mm

### Accessoires

abattant

PREMIUM

## CUVETTE À FOND CREUX MEMENTO

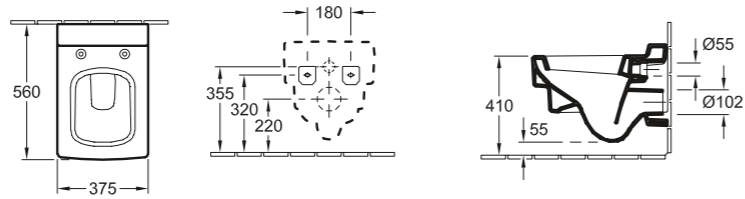

### Référence

5628 10 375 x 560 mm

### Accessoires

abattant

# Cuvettes et bidets

Modèle sur pied

START

## CUVETTE POUR ENSEMBLE WC À FOND CREUX 0.NOVO

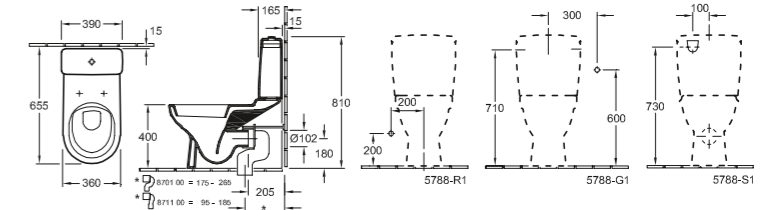

### Référence

5658 10 360 x 640 mm

### Accessoires

abattant, réservoir

START

## CUVETTE POUR ENSEMBLE WC À FOND CREUX SANS BRIDE 0.NOVO

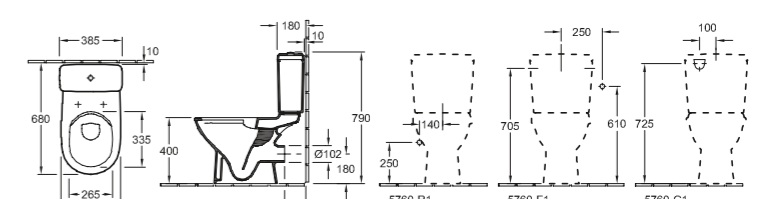

### Référence

5661 R0 360 x 670 mm

### Accessoires

abattant, réservoir

START

## CUVETTE POUR ENSEMBLE WC À FOND CREUX 0.NOVO

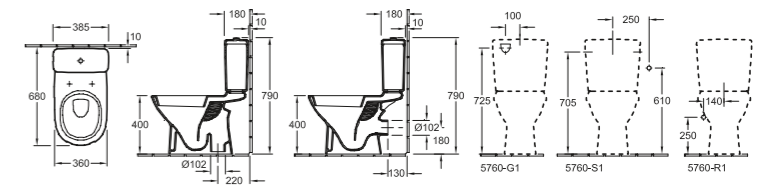

### Référence

5661 01 360 x 670 mm

5661 10 360 x 670 mm

### Accessoires

abattant, réservoir

# Cuvettes et bidets

Modèle sur pied

## START CUVETTE POUR ENSEMBLE WC À FOND CREUX SANS BRIDE COMPACT O.NOVO

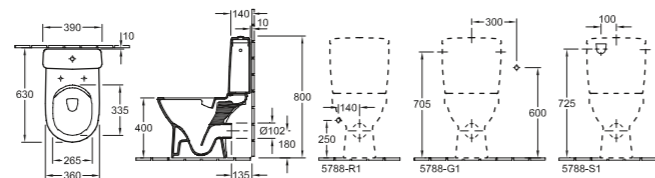

**Référence**

**5689 R0** 360 x 610 mm

**Accessoires**

abattant, réservoir

## START CUVETTE POUR ENSEMBLE WC À FOND CREUX O.NOVO

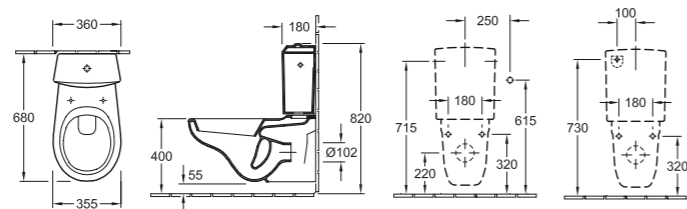

**Référence**

**6623 10** 355 x 680 mm

**Accessoires**

abattant, réservoir

## START CUVETTE À FOND CREUX O.NOVO

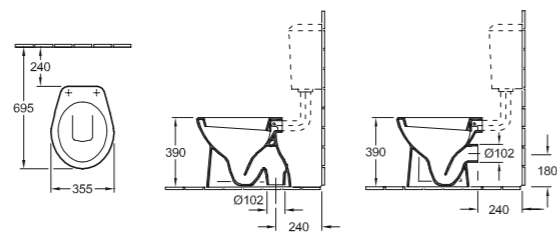

**Référence**

**7618 01** 355 x 455 mm

**7618 10** 355 x 455 mm

**Accessoires**

abattant

# Cuvettes et bidets

Modèle sur pied

## START CUVETTE À FOND CREUX VITA O.NOVO VITA

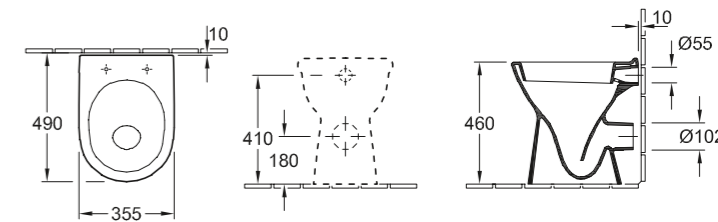

**Référence**

**4683 10** 355 x 480 mm

**Accessoires**

abattant Vita, abattant

## START CUVETTE POUR ENSEMBLE WC À FOND CREUX SANS BRIDE VITA O.NOVO VITA

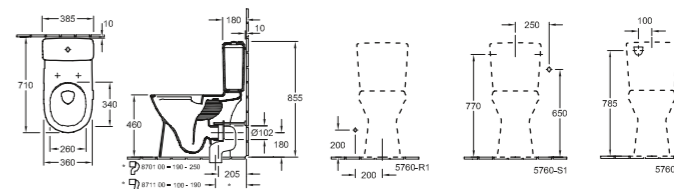

**Référence**

**4620 R0** 360 x 710 mm

**Accessoires**

abattant, abattant Vita, réservoir

## PLUS CUVETTE À FOND CREUX SANS BRIDE ARCHITECTURA

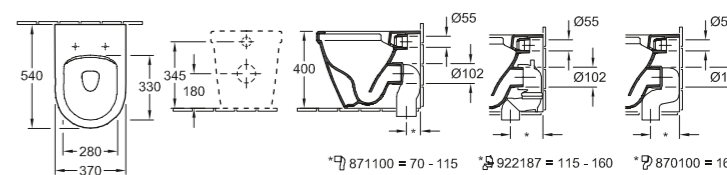

**Référence**

**5690 R0** 370 x 540 mm

**Accessoires**

abattant, abattant SlimSeat



# Cuvettes et bidets

Modèle sur pied

PLUS

## CUVETTE POUR ENSEMBLE WC À FOND CREUX ARCHITECTURA

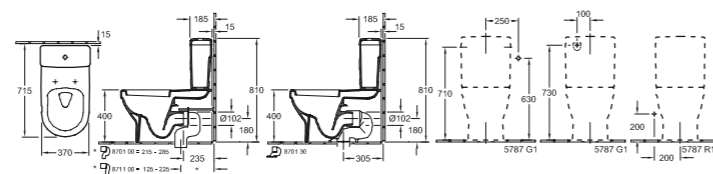

### Référence

**5686 10** 370 x 700 mm

### Accessoires

abattant, abattant SlimSeat, réservoir

PLUS

## CUVETTE POUR ENSEMBLE WC À FOND CREUX ARCHITECTURA

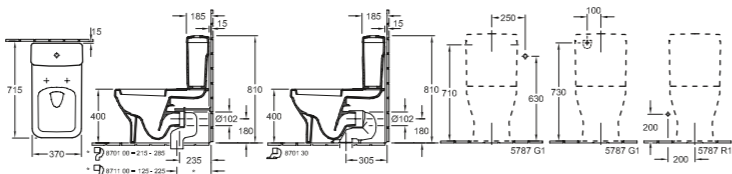

### Référence

**5687 10** 370 x 700 mm

### Accessoires

abattant, abattant SlimSeat, réservoir

DESIGN

## CUVETTE POUR ENSEMBLE WC À FOND CREUX SANS BRIDE SUBWAY 2.0

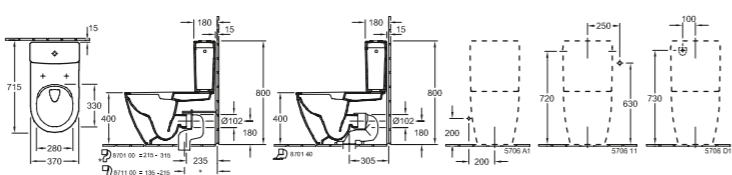

### Référence

**5617 R0** 370 x 700 mm

### Accessoires

abattant, abattant SlimSeat, lunette (sans couvercle), réservoir

# Cuvettes et bidets

Modèle sur pied

DESIGN

## CUVETTE À FOND CREUX SANS BRIDE VENTICELLO

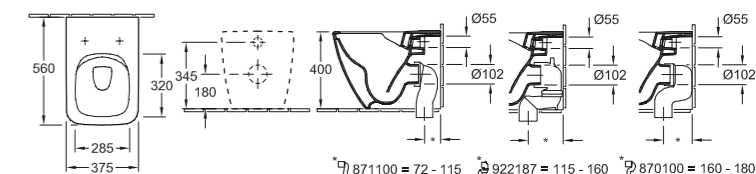

### Référence

**4613 R0** 375 x 560 mm

### Accessoires

abattant SlimSeat (à recouvrement), abattant SlimSeat Line (Sandwich), abattant

DESIGN

## CUVETTE POUR ENSEMBLE WC À FOND CREUX SANS BRIDE VENTICELLO

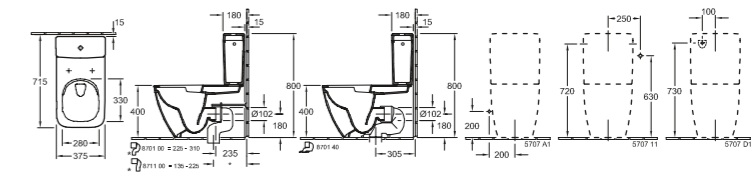

### Référence

**4612 R0** 375 x 700 mm

### Accessoires

abattant SlimSeat (à recouvrement), abattant SlimSeat Line (Sandwich), abattant, réservoir

# Cuvettes et bidets

Pour enfants

## START CUVETTE À FOND CREUX POUR ENFANTS, SANS BRIDE O.NOVO KIDS

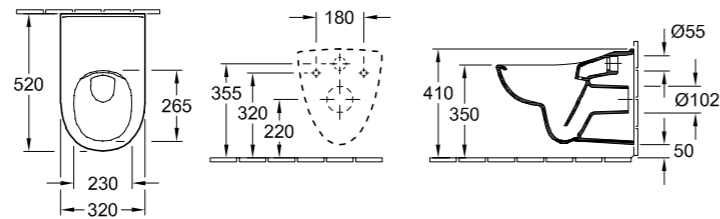

Référence	
4690 R0	320 x 520 mm
4690 R2	320 x 520 mm, sans trou pour abattant

**Accessoires**  
abattant pour cuvette enfant

## START CUVETTE À FOND CREUX POUR PETITS ENFANTS O.NOVO KIDS

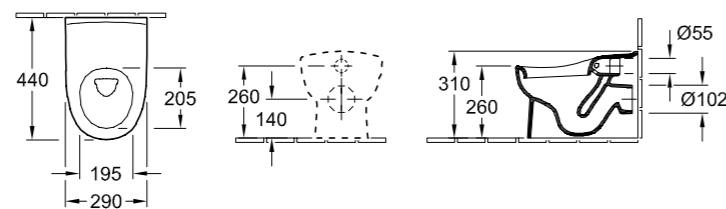

Référence	
4691 10	290 x 440 mm

**Accessoires**  
abattant pour cuvette enfant

# Cuvettes et bidets

Bidets

## START BIDET O.NOVO

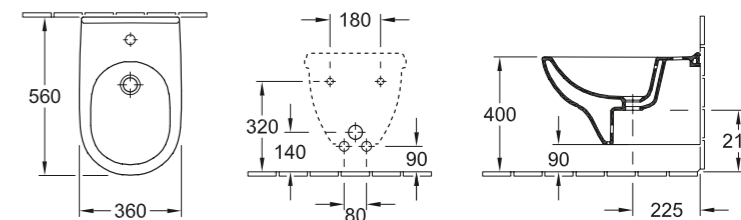

Référence	
5460 00	360 x 560 mm
pour robinetterie monotrou, trou de robinetterie percé, avec trop-plein	

## START BIDET O.NOVO

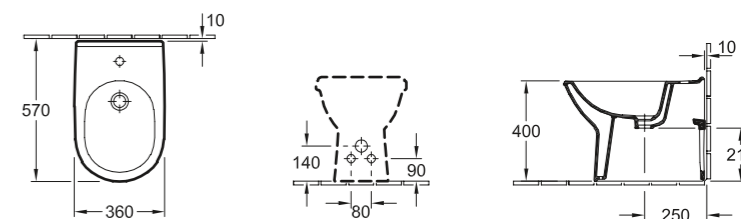

Référence	
5461 00	360 x 560 mm
pour robinetterie monotrou, trou de robinetterie percé, avec trop-plein	

## PLUS BIDET ARCHITECTURA

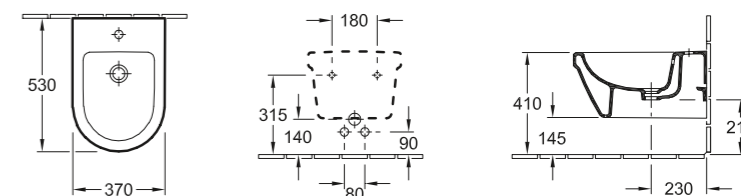

Référence	
5484 00	370 x 530 mm
pour robinetterie monotrou, trou de robinetterie percé, avec trop-plein	

# Cuvettes et bidets

## Bidets

### BIDET ARCHITECTURA

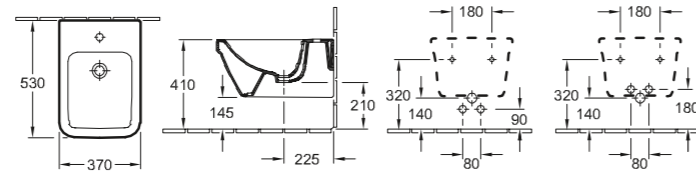

#### Référence

**4485 00** 370 x 530 mm

pour robinetterie monotrou, trou de robinetterie percé, avec trop-plein

### BIDET ARCHITECTURA

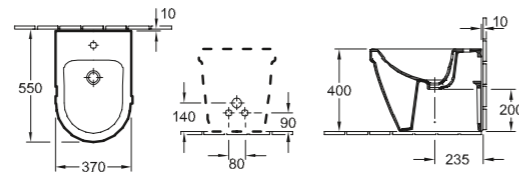

#### Référence

**4486 00** 370 x 550 mm

pour robinetterie monotrou, trou de robinetterie percé, avec trop-plein

### BIDET AVENTO

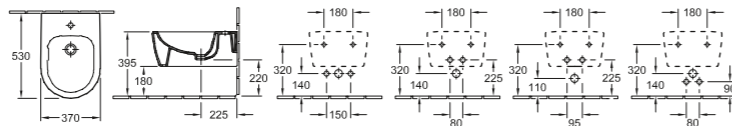

#### Référence

**5405 00** 370 x 530 mm

pour robinetterie monotrou, trou de robinetterie percé, avec trop-plein

# Cuvettes et bidets

## Bidets

### BIDET SUBWAY 2.0

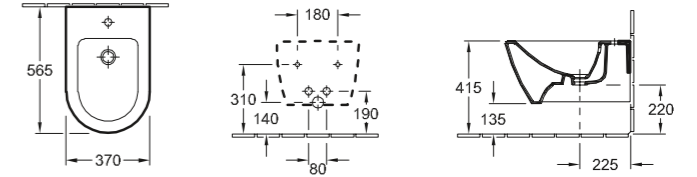

#### Référence

**5400 00** 370 x 565 mm

pour robinetterie monotrou, trou de robinetterie percé, avec trop-plein

### BIDET COMPACT SUBWAY 2.0

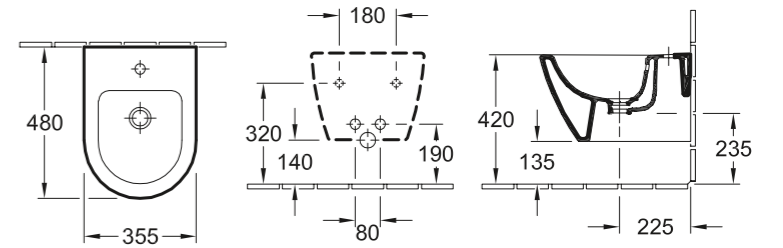

#### Référence

**5406 00** 355 x 480 mm

pour robinetterie monotrou, trou de robinetterie percé, avec trop-plein

### BIDET SUBWAY 2.0

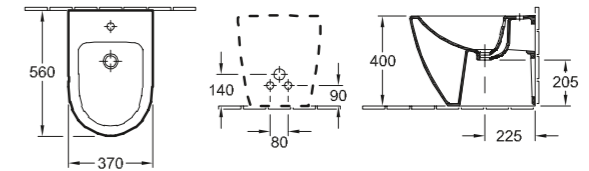

#### Référence

**5401 00** 370 x 560 mm

pour robinetterie à 3 trous, trou de robinetterie central percé, avec trop-plein

# Cuvettes et bidets

## Bidets

### BIDET VENTICELLO

DESIGN

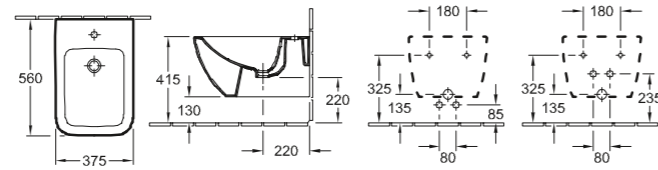

#### Référence

**4411 00** 375 x 560 mm

pour robinetterie monotrou, trou de robinetterie percé, avec trop-plein

### BIDET VENTICELLO

DESIGN

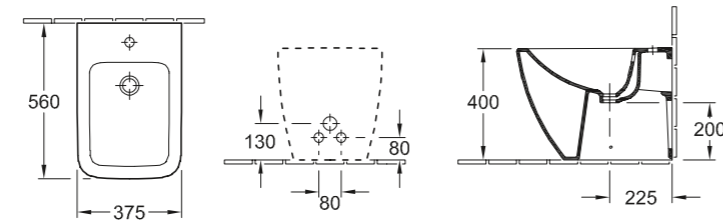

#### Référence

**4412 00** 375 x 560 mm

pour robinetterie à 3 trous, trou de robinetterie central percé, avec trop-plein

### BIDET FINION

PREMIUM

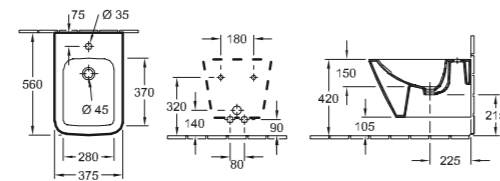

#### Référence

**4465 00** 375 x 560 mm

pour robinetterie monotrou, trou de robinetterie percé, avec trop-plein

# Cuvettes et bidets

## Bidets

### BIDET MEMENTO

PREMIUM

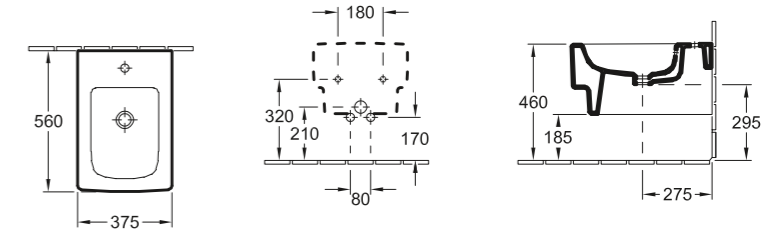

#### Référence

**5428 00** 375 x 560 mm

pour robinetterie monotrou, trou de robinetterie percé, avec trop-plein

# 05

## Urinoirs



# Urinoirs

## URINOIR À ACTION SIPHONIQUE O.NOVO

START

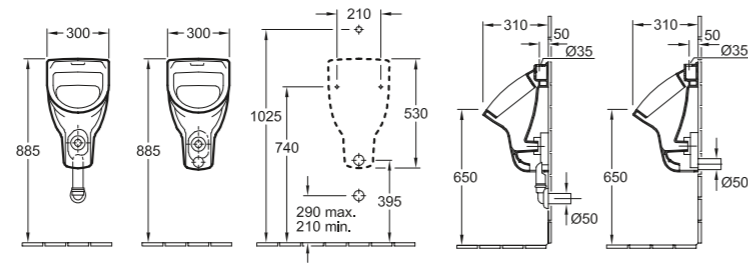

Référence

<b>7526 00</b>	300 x 530 x 310 mm
----------------	--------------------

## URINOIR À ACTION SIPHONIQUE O.NOVO

START

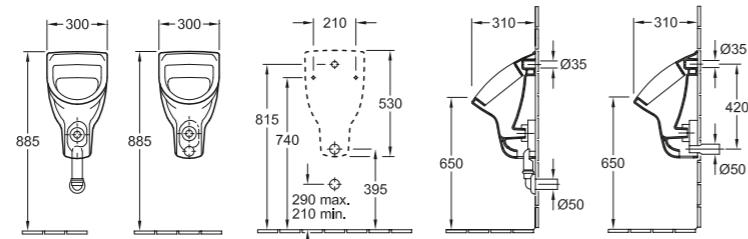

Référence

<b>7527 00</b>	300 x 530 x 310 mm
----------------	--------------------

## URINOIR À ACTION SIPHONIQUE COMPACT O.NOVO

START

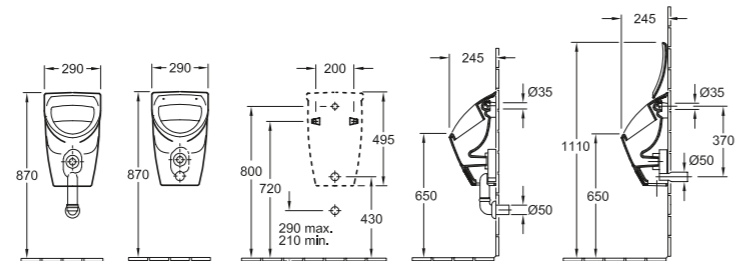

Référence

<b>7557 00</b>	290 x 495 x 245 mm
----------------	--------------------

# Urinoirs

## URINOIR À ACTION SIPHONIQUE O.NOVO

START

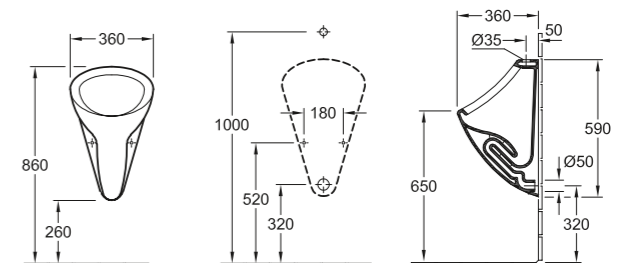

Référence

<b>7502 00</b>	360 x 590 x 360 mm
<b>7503 00</b>	360 x 610 x 360 mm
<b>7504 00</b>	360 x 590 x 360 mm

## URINOIR À ACTION SIPHONIQUE O.NOVO

START

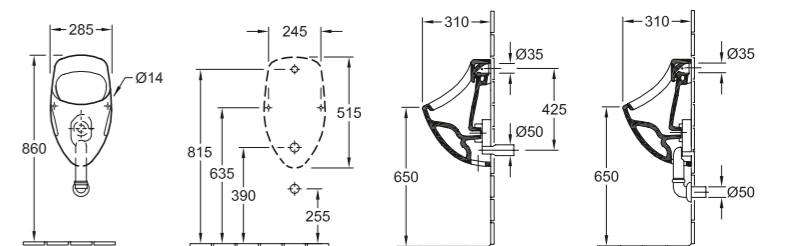

Référence

<b>7507 00</b>	285 x 515 x 310 mm
----------------	--------------------

## URINOIR À ACTION SIPHONIQUE O.NOVO

START

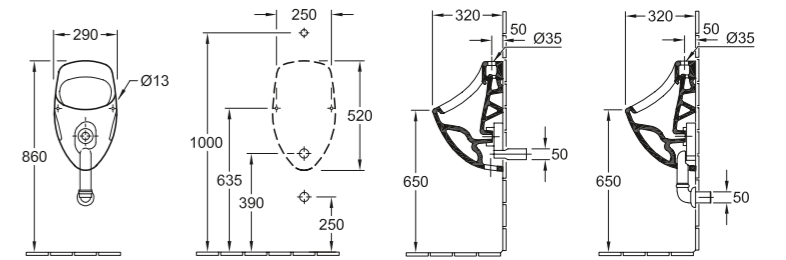

Référence

<b>7508 00</b>	290 x 520 x 320 mm
----------------	--------------------

# Urinoirs

## URINOIR O.NOVO

START

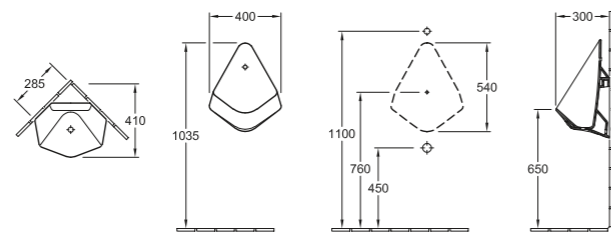

### Référence

<b>7530 00</b>	400 x 540 x 300 mm
----------------	--------------------

## URINOIR À ACTION SIPHONIQUE O.NOVO

START

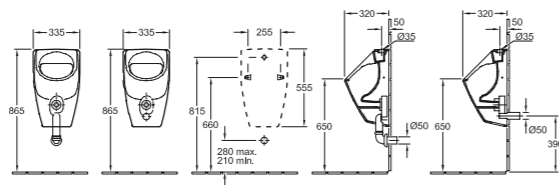

### Référence

<b>7523 00</b>	335 x 560 x 320 mm
----------------	--------------------

## URINOIR À ACTION SIPHONIQUE O.NOVO

START

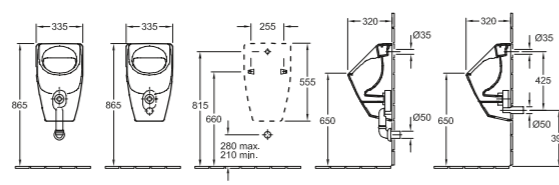

### Référence

<b>7524 00</b>	335 x 560 x 320 mm
----------------	--------------------

# Urinoirs

## URINOIR À ACTION SIPHONIQUE ARCHITECTURA

PLUS

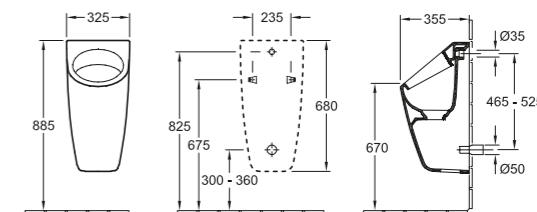

### Référence

<b>5586 00</b>	325 x 680 x 355 mm
----------------	--------------------

avec cartouche pour siphon ViChange

## URINOIR À ACTION SIPHONIQUE ARCHITECTURA

PLUS

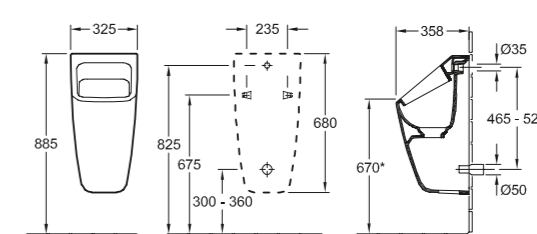

### Référence

<b>5587 00</b>	325 x 680 x 355 mm
----------------	--------------------

avec cartouche pour siphon ViChange

## URINOIR À ACTION SIPHONIQUE ARCHITECTURA

PLUS

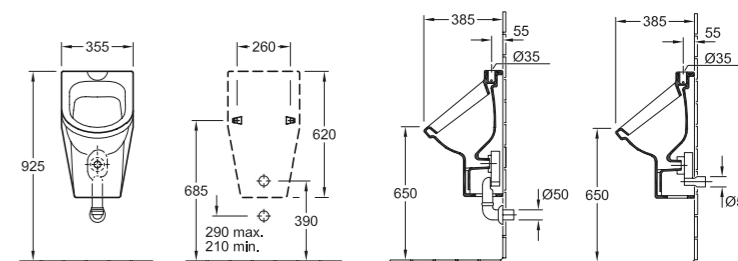

### Référence

<b>5573 00</b>	355 x 620 x 385 mm
----------------	--------------------

anti-éclaboussures

# Urinoirs

PLUS

## URINOIR À ACTION SIPHONIQUE ARCHITECTURA

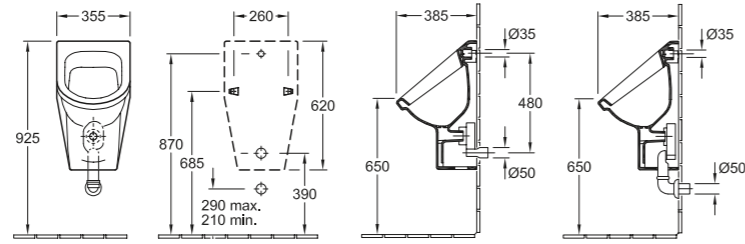

### Référence

<b>5574 00</b>	355 x 620 x 385 mm
	anti-éclaboussures

DESIGN

## URINOIR À ACTION SIPHONIQUE SUBWAY

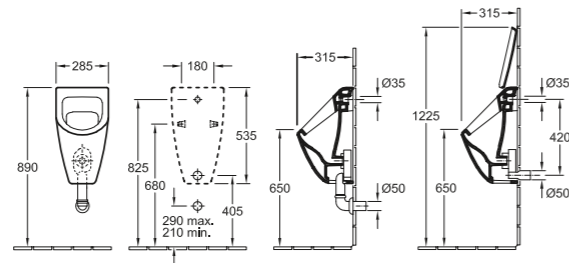

### Référence

<b>7513 00</b>	285 x 535 x 315 mm
----------------	--------------------

DESIGN

## URINOIR AQUAZERO SUBWAY

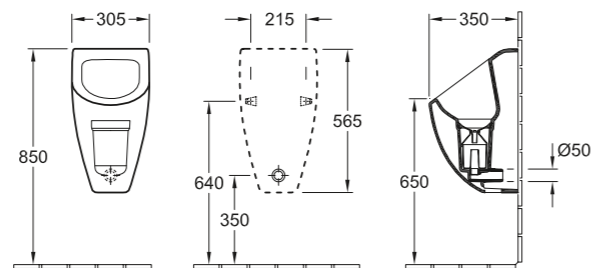

### Référence

<b>7517 00</b>	305 x 565 x 350 mm
----------------	--------------------

# Urinoirs

DESIGN

## URINOIR À ACTION SIPHONIQUE VENTICELLO

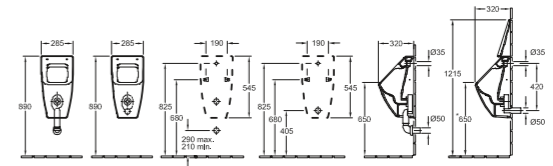

### Référence

<b>5504 R0</b>	285 x 545 x 315 mm
----------------	--------------------

DESIGN

## URINOIR À ACTION SIPHONIQUE VENTICELLO

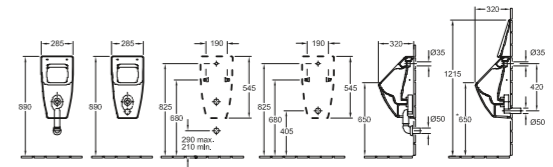

### Référence

<b>5504 R0</b>	285 x 545 x 315 mm
----------------	--------------------



# 06

## Receveurs de douche



# Receveurs de douche

Céramique

## RECEVEUR DE DOUCHE O.NOVO

START

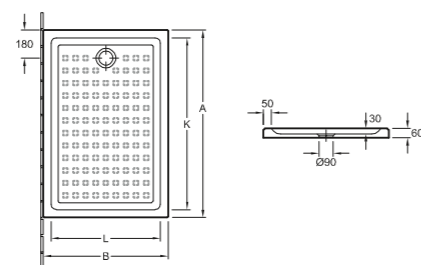

Référence		A	B	K	L
6061 80	1000 x 800 x 60 mm	1000	800	880	680
6062 90	1200 x 900 x 60 mm	1200	900	1080	780

rectangulaire, à poser ou à encastrer à fleur, sur pieds ou à poser

## RECEVEUR DE DOUCHE O.NOVO

START

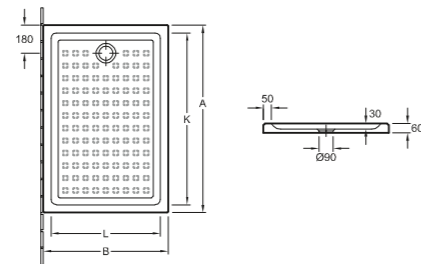

Référence		A	B	K	L
6222 12	1200 x 800 x 60 mm	1200	800	1100	700

rectangulaire, à poser ou à encastrer à fleur, sur pieds ou à poser

## RECEVEUR DE DOUCHE O.NOVO

START

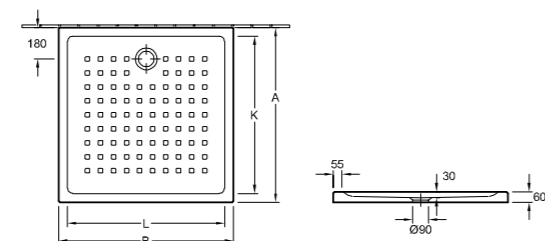

Référence		A	B	K	L
6060 10	1000 x 1000 x 60 mm	1000	1000	890	890
6221 90	900 x 900 x 60 mm	900	900	800	800

carré, à poser ou à encastrer à fleur, sur pieds ou à poser

# Receveurs de douche

Céramique

## RECEVEUR DE DOUCHE O.NOVO

START

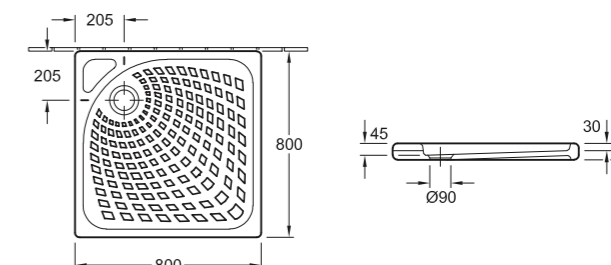

Référence	
6215 80	800 x 800 x 65 mm

carré, à poser ou à encastrer à fleur, sur pieds ou à poser

## RECEVEUR DE DOUCHE O.NOVO

START

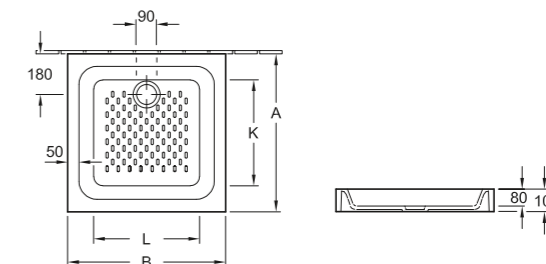

Référence		A	B	K	L
6028 A7	700 x 700 x 100 mm	700	700	470	470

carré, à poser

## RECEVEUR DE DOUCHE QUART-DE-ROND O.NOVO

START

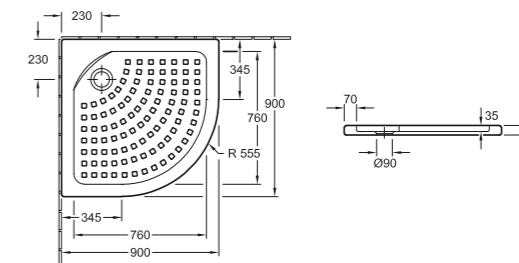

Référence	
6209 90	900 x 900 x 55 mm

quart-de-rond, à poser ou à encastrer à fleur, sur pieds ou à poser

# Receveurs de douche

Céramique

## RECEVEUR DE DOUCHE LIFETIME PLUS

DESIGN

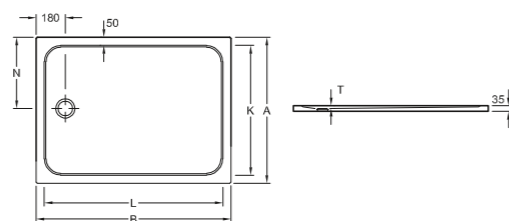
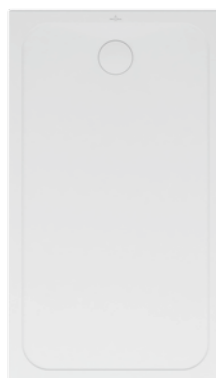

Référence		A	B	K	L	N	T
6223 S4	1400 x 900 x 35 mm	900	1400	800	1300	450	18
6223 S3	1400 x 800 x 35 mm	800	1400	700	1300	400	18
6223 N4	1200 x 900 x 35 mm	900	1200	800	1100	450	18
6223 N3	1200 x 800 x 35 mm	800	1200	700	1100	400	18
6223 J3	1000 x 800 x 35 mm	800	1000	700	900	400	18

rectangulaire, design extra plat pour une installation posée ou encastrée à fleur

## RECEVEUR DE DOUCHE LIFETIME PLUS

DESIGN

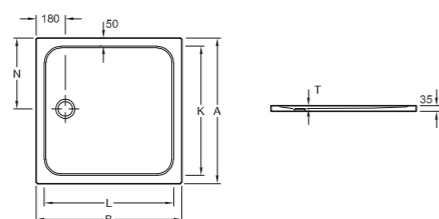

Référence		A	B	K	L	N	T
6223 J5	1000 x 1000 x 35 mm	1000	1000	900	900	500	18
6223 D4	900 x 900 x 35 mm	900	900	700	700	450	18
6223 B3	800 x 800 x 35 mm	800	800	700	700	400	18

carré, design extra plat pour une installation posée ou encastrée à fleur

# Receveurs de douche

Céramique

## RECEVEUR DE DOUCHE SUBWAY INFINITY

DESIGN

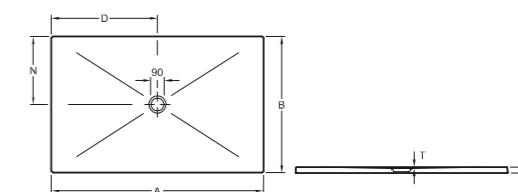
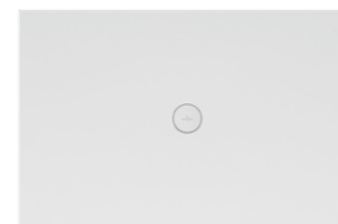

Référence		A	B	D	N	T
6232 45	1600 x 1000 x 40 mm	1600	1000	800	500	12

modèles standard pour tous les types d'installation, peut être découpé sur demande dans de nombreuses autres dimensions, (nous recommandons le système d'installation Mepa, code article : 9223 76 00), en plus des coloris standard, les receveurs de douche Subway Infinity sont disponibles dans 20 décors design ViPrint

## RECEVEUR DE DOUCHE SUBWAY INFINITY

DESIGN

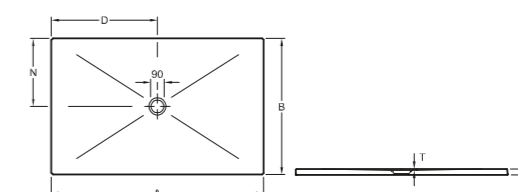
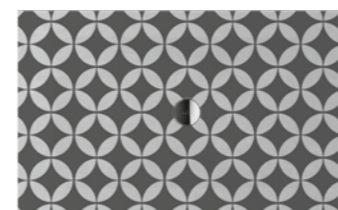

Référence		A	B	D	N	T
6232 34	1500 x 900 x 40 mm	1600	1000	800	500	12

19 autres décors ViPrint disponibles

# Receveurs de douche

Céramique

## RECEVEUR DE DOUCHE O.NOVO PLUS

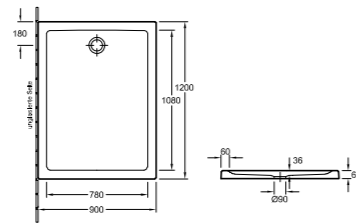

Référence		A	B	C	D
6210 G4	1200 x 900 x 60 mm	1200	900	1080	780
6210 K3	1200 x 800 x 60 mm	1200	800	1100	700
6210 G3	1000 x 800 x 60 mm	1000	800	900	700
6210 D2	900 x 750 x 60 mm	900	750	800	650
6210 D1	900 x 700 x 60 mm	900	700	800	600

rectangulaire, à poser ou à encastrer à fleur, sur pieds ou à poser

## RECEVEUR DE DOUCHE O.NOVO PLUS

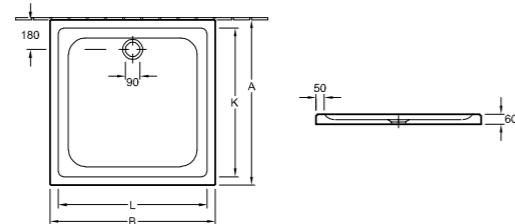

Référence		A	B	K	L
6210 G5	1000 x 1000 x 60 mm	1000	1000	900	900
6210 D4	900 x 900 x 60 mm	900	900	800	800
6210 C3	800 x 800 x 60 mm	800	800	700	700

carré, à poser ou à encastrer à fleur, sur pieds ou à poser

## RECEVEUR DE DOUCHE QUART-DE-ROND O.NOVO PLUS

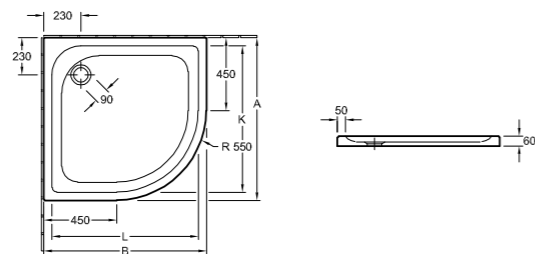

Référence		A	B	K	L
6213 G5	1000 x 1000 x 60 mm	1000	1000	900	900
6213 D4	900 x 900 x 60 mm	900	900	800	800
6213 C3	800 x 800 x 60 mm	800	800	700	700

quart-de-rond, à poser ou à encastrer à fleur, sur pieds ou à poser

# Receveurs de douche

Acrylique

## RECEVEUR DE DOUCHE O.NOVO

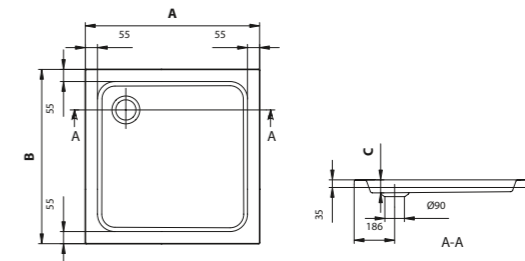

Référence		A	B	C
UDA0806DEN1V	800 x 800 mm	800	800	60
UDA0906DEN1V	900 x 900 mm	900	900	60
UDA1006DEN1V	1000 x 1000 mm	1000	1000	60

carré

## RECEVEUR DE DOUCHE O.NOVO

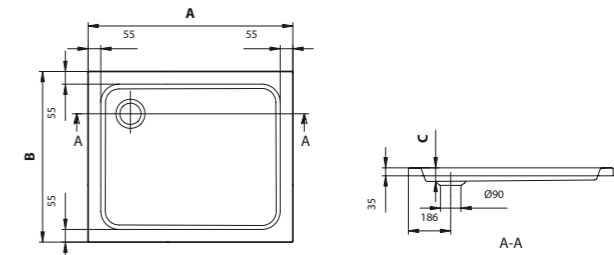

Référence		A	B	C
UDA1296DEN2V	1200 x 900 mm	1200	900	60
UDA1806DEN2V	1000 x 800 mm	1000	800	60
UDA9806DEN2V	900 x 800 mm	900	800	60

rectangulaire

## RECEVEUR DE DOUCHE O.NOVO

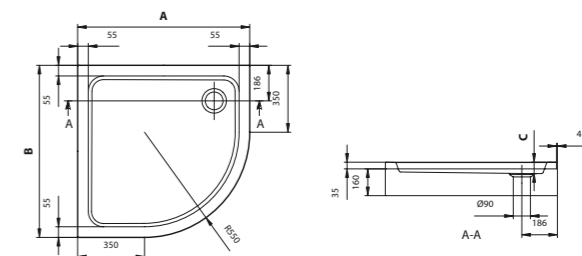

Référence		A	B	C
UDA0906DEN4V	900 x 900 mm	900	900	60

quart-de-rond

# Receveurs de douche

Acrylique

## RECEVEUR DE DOUCHE ARCHITECTURA

PLUS

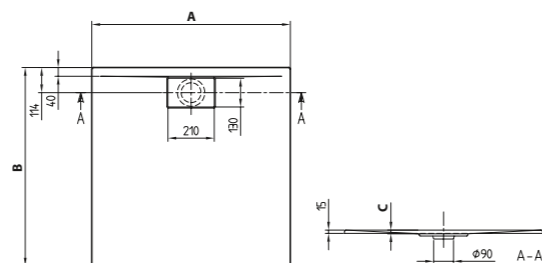

Référence		A	B	C
UDA9090ARA115V	900 x 900 mm	900	900	17
carré, MetalRim				

## RECEVEUR DE DOUCHE ARCHITECTURA

PLUS

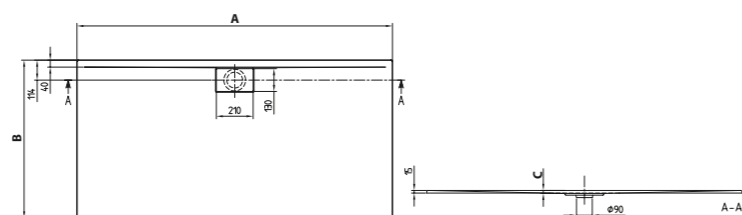

Référence		A	B	C
UDA9080ARA215V	900 x 800 mm	1000	800	17
rectangulaire, MetalRim				

# Receveurs de douche

Quaryl®

## RECEVEUR DE DOUCHE FUTURION FLAT

DESIGN

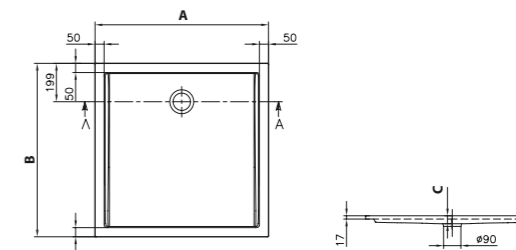

Référence		A	B	C
UDQ0900FFL1V	900 x 900 mm	900	900	17
carré				

## RECEVEUR DE DOUCHE FUTURION FLAT

DESIGN

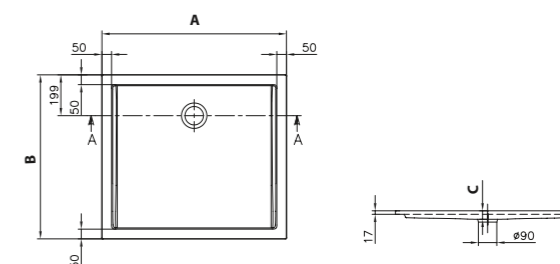

Référence		A	B	C
UDQ1800FFL2V	1000 x 800 mm	1000	800	17
rectangulaire				

## RECEVEUR DE DOUCHE FUTURION FLAT

DESIGN

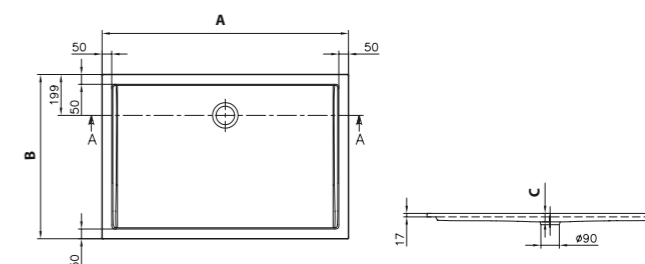

Référence		A	B	C
UDQ1280FFL2V	1200 x 800 mm	1200	800	17
UDQ1290FFL2V	1200 x 900 mm	1200	900	17
UDQ1490FFL2V	1400 x 900 mm	1400	900	17
UDQ1510FFL2V	1500 x 1000 mm	1500	1000	17
UDQ1690FFL2V	1600 x 900 mm	1600	900	17
rectangulaire				

# Receveurs de douche

Quaryl®

PREMIUM

## RECEVEUR DE DOUCHE SQUARO

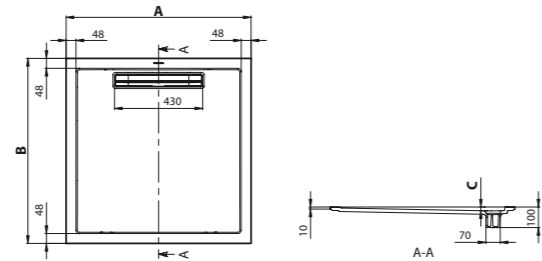

Référence		A	B	C
UDQ0910SQR1V	900 x 900 mm	900	900	18
UDQ1010SQR1V	1000 x 1000 mm	1000	1000	18

carré, SuperFlat

DESIGN

## RECEVEUR DE DOUCHE SQUARO INFINITY

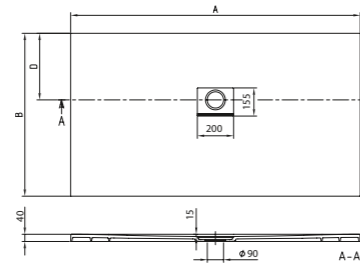
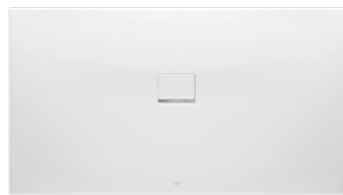

Référence	
UDQ1810SQI2V	1800 x 1000 mm

modèles standard installation universelle, peut être découpé sur demande dans de nombreuses autres dimensions, (nous recommandons le système d'installation Mepa, code article : U91411400)

PREMIUM

## RECEVEUR DE DOUCHE SQUARO

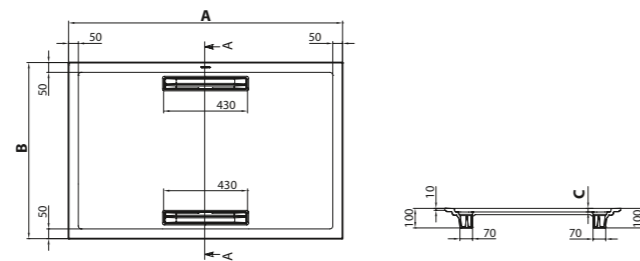

Référence		A	B	C
UDQ1490SQR2V	1400 x 900 mm	1400	900	18
UDQ1690SQR2V	1600 x 900 mm	1600	900	18
UDQ1780SQR2V	1700 x 800 mm	1700	800	18
UDQ1890SQR2V	1800 x 900 mm	1800	900	18

rectangulaire, SuperFlat

# Receveurs de douche

Quaryl®

PREMIUM

## RECEVEUR DE DOUCHE SQUARO

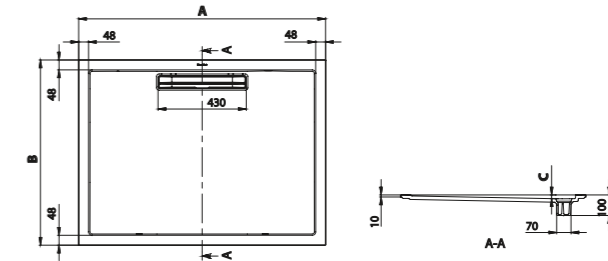
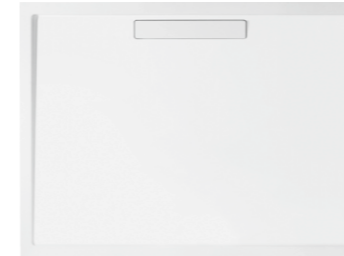

Référence		A	B	C
UDQ1290SQR2V	1200 x 900 mm	1200	900	18

rectangulaire, SuperFlat

# 07

## Baignoires



# Baignoires

Version à encastrer

## BAIGNOIRE OBERON

DESIGN

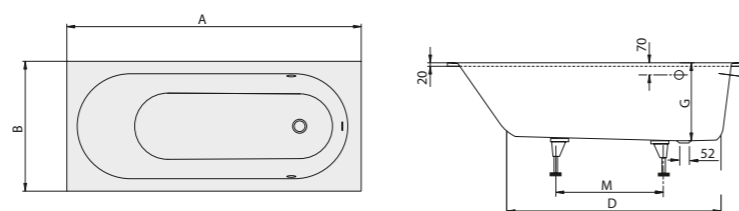

Référence		A	B	D	G	M
<b>UBQ1600BE2V</b>	1600 x 750 mm	1600	750	1135	450	570
<b>UBQ1770BE2V</b>	1700 x 700 mm	1700	700	1233	450	596
<b>UBQ1700BE2V</b>	1700 x 750 mm	1700	750	1238	450	620
<b>UBQ1800BE2V</b>	1800 x 800 mm	1800	800	1267	470	620

### Accessoires

vidage avec trop-plein intégré assorti, interrupteur de conduite, Multiplex Trio

## BAIGNOIRE OBERON

DESIGN

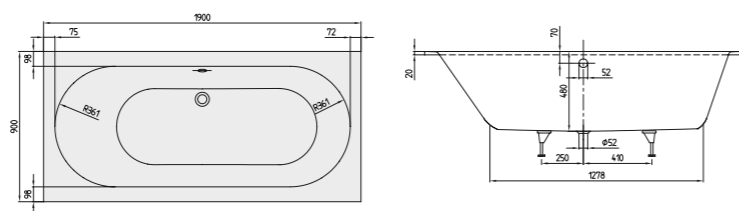

Référence	
<b>UBQ1990BE2V</b>	1900 x 900 mm

### Accessoires

vidage avec trop-plein intégré assorti, interrupteur de conduite, Multiplex Trio

# Baignoires

Version à encastrer

## BAIGNOIRE O.NOVO

START

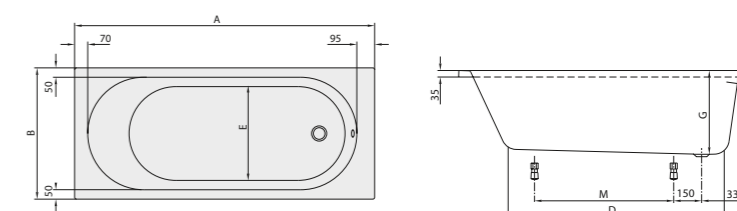

Référence		A	B	D	E	G	M
<b>UBA160CAS2V</b>	1600 x 700 mm	1600	700	1180	380	450	748
<b>UBA177CAS2V</b>	1700 x 700 mm	1695	700	1200	400	450	815
<b>UBA170CAS2V</b>	1700 x 750 mm	1695	750	1200	450	470	806

Solo

### Accessoires

vidage avec trop-plein intégré assorti, interrupteur de conduite, Multiplex Trio

## BAIGNOIRE O.NOVO

START

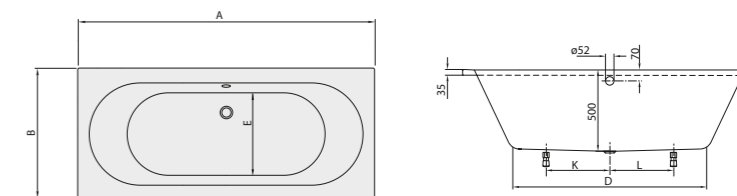

Référence		A	B	D	E	K	L
<b>UBA180CAS2V</b>	1800 x 800 mm	1795	795	1190	400	390	390
<b>UBA190CAS2V</b>	1900 x 900 mm	1900	900	1290	500	400	400

Duo

### Accessoires

vidage avec trop-plein intégré assorti, interrupteur de conduite, Multiplex Trio



# Baignoires

Version à encastrer

## BAIGNOIRE ARCHITECTURA

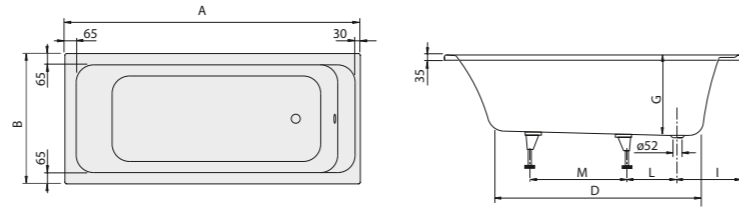

Référence		A	B	D	G	I	L	M
<b>UBA147ARA2V</b>	1400 x 700 mm	1400	700	966	460	338	170	500
<b>UBA157ARA2V</b>	1500 x 700 mm	1495	700	1066	460	338	170	550
<b>UBA167ARA2V</b>	1600 x 700 mm	1600	700	1150	460	348	170	610
<b>UBA177ARA2V</b>	1700 x 700 mm	1695	700	1171	480	368	180	640
<b>UBA170ARA2V</b>	1700 x 750 mm	1695	750	1171	480	368	180	640

### Accessoires

vidage avec trop-plein intégré assorti, interrupteur de conduite, Multiplex Trio

## BAIGNOIRE ARCHITECTURA

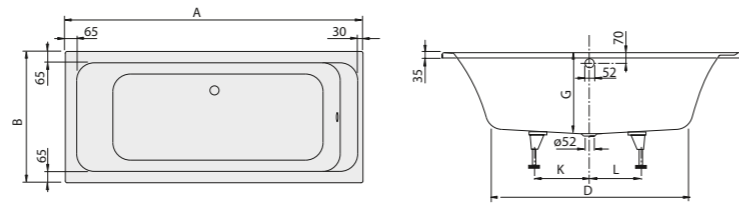

Référence		A	B	D	G	K	L
<b>UBA178ARA2V</b>	1700 x 800 mm	1695	800	1172	480	390	390
<b>UBA180ARA2V</b>	1800 x 800 mm	1795	795	1167	500	390	390
<b>UBA199ARA2V</b>	1900 x 900 mm	1895	900	1210	500	400	400

### Accessoires

vidage avec trop-plein intégré assorti, interrupteur de conduite, Multiplex Trio

# Baignoires

Version à encastrer

## BAIGNOIRE LEGATO

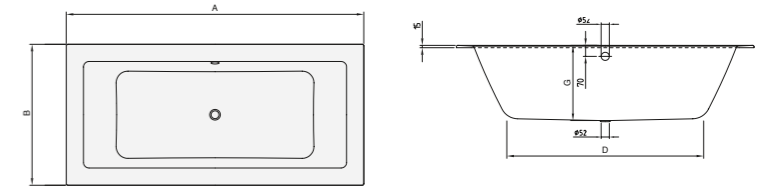

Référence		A	B	D	G
<b>UBA199LEG2V</b>	1900 x 900 mm	1900	900	1255	480
<b>UBA180LEG2V</b>	1800 x 800 mm	1800	800	1235	440
<b>UBA170LEG2V</b>	1700 x 750 mm	1700	750	1220	440
<b>UBA177LEG2V</b>	1700 x 700 mm	1700	700	1220	440

### Accessoires

vidage avec trop-plein intégré assorti, interrupteur de conduite, Multiplex Trio

## BAIGNOIRE LOOP & FRIENDS

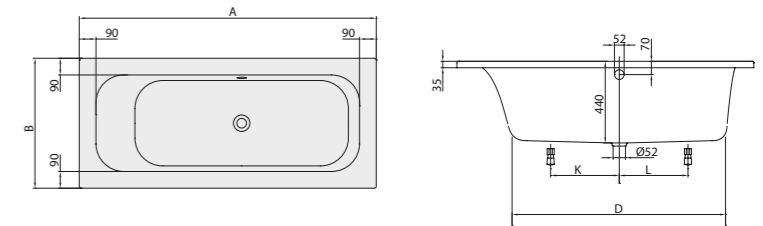

Référence		A	B	D	K	L
<b>UBA167LFS2V</b>	1600 x 700 mm	1600	700	1150	370	370
<b>UBA177LFS2V</b>	1700 x 700 mm	1700	700	1200	390	390
<b>UBA170LFS2V</b>	1700 x 750 mm	1700	750	1200	390	390
<b>UBA180LFS2V</b>	1800 x 800 mm	1800	800	1200	350	350
<b>UBA199LFS2V</b>	1900 x 900 mm	1900	900	1200	400	400

Duo, avec intérieur de forme rectangulaire

### Accessoires

vidage avec trop-plein intégré assorti, interrupteur de conduite, Multiplex Trio

# Baignoires

Version à encastrer

## BAIGNOIRE LOOP & FRIENDS

DESIGN

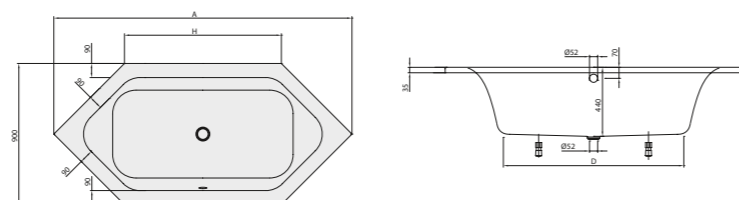

Référence		A	D	H
UBA199LFS6V	1900 x 900 mm	1900	1150	1000
UBA205LFS6V	2050 x 900 mm	2050	1200	1150

Duo, avec intérieur de forme rectangulaire

### Accessoires

vidage avec trop-plein intégré assorti, interrupteur de conduite, Multiplex Trio

## BAIGNOIRE LOOP & FRIENDS

DESIGN

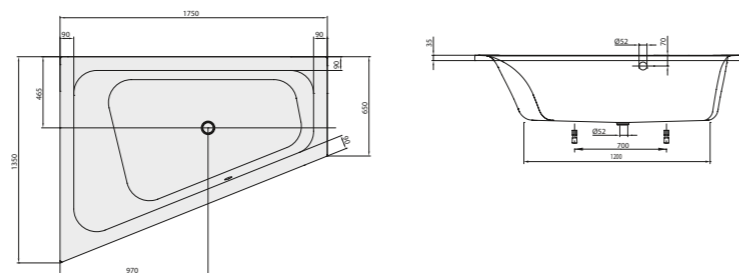

Référence	
UBA175LFS9LIV	1750 x 1350 mm, version à gauche, avec intérieur de forme rectangulaire
UBA175LF09LIV	1750 x 1350 mm, version à gauche, avec intérieur de forme ovale

disponible en version à gauche ou à droite avec forme intérieure ovale ou rectangulaire

### Accessoires

vidage avec trop-plein intégré assorti, interrupteur de conduite, Multiplex Trio

# Baignoires

Version à encastrer

## BAIGNOIRE LOOP & FRIENDS

DESIGN

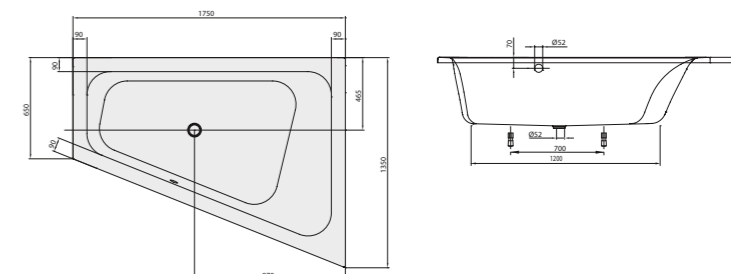

Référence	
UBA175LFS9REV	1750 x 1350 mm, version à droite, avec intérieur de forme rectangulaire
UBA175LF09REV	1750 x 1350 mm, version à droite, avec intérieur de forme ovale

disponible en version à gauche ou à droite avec forme intérieure ovale ou rectangulaire

### Accessoires

vidage avec trop-plein intégré assorti, interrupteur de conduite, Multiplex Trio

## BAIGNOIRE LOOP & FRIENDS

DESIGN

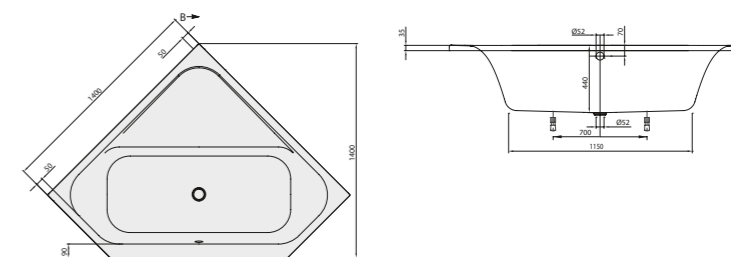

Référence	
UBA140LFS3V	1400 x 1400 mm

Duo, avec intérieur de forme rectangulaire

### Accessoires

vidage avec trop-plein intégré assorti, interrupteur de conduite, Multiplex Trio

# Baignoires

Version à encastrer

## BAIGNOIRE LOOP & FRIENDS

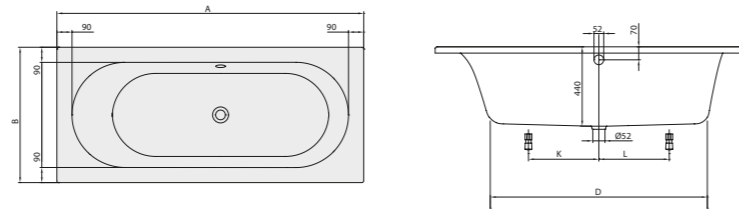

Référence		A	B	D	K	L
<b>UBA167LF02V</b>	1600 x 700 mm	1600	700	1150	370	370
<b>UBA177LF02V</b>	1700 x 700 mm	1700	700	1200	390	390
<b>UBA170LF02V</b>	1700 x 750 mm	1700	750	1200	390	390
<b>UBA180LF02V</b>	1800 x 800 mm	1800	800	1200	350	350
<b>UBA199LF02V</b>	1900 x 900 mm	1900	900	1200	400	400

Duo, avec intérieur de forme ovale

### Accessoires

vidage avec trop-plein intégré assorti, interrupteur de conduite, Multiplex Trio

## BAIGNOIRE LOOP & FRIENDS

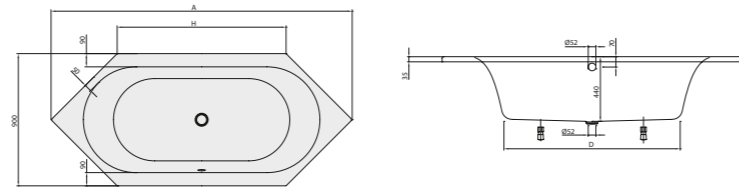

Référence		A	D	H
<b>UBA199LF06V</b>	1900 x 900 mm	1900	1150	1000
<b>UBA205LF06V</b>	2050 x 900 mm	2050	1200	1150

Duo, avec intérieur de forme ovale

### Accessoires

vidage avec trop-plein intégré assorti, interrupteur de conduite, Multiplex Trio

# Baignoires

Version à encastrer

## BAIGNOIRE LOOP & FRIENDS

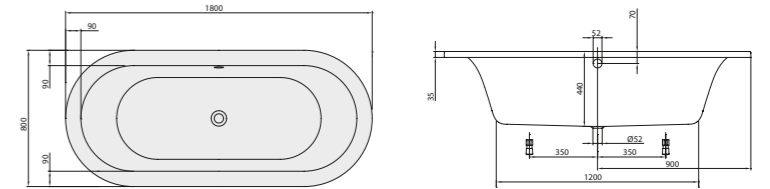

### Référence

<b>UBA180LF07V</b>	1800 x 800 mm
--------------------	---------------

Duo, avec intérieur de forme ovale

### Accessoires

vidage avec trop-plein intégré assorti, interrupteur de conduite, Multiplex Trio

## BAIGNOIRE LOOP & FRIENDS

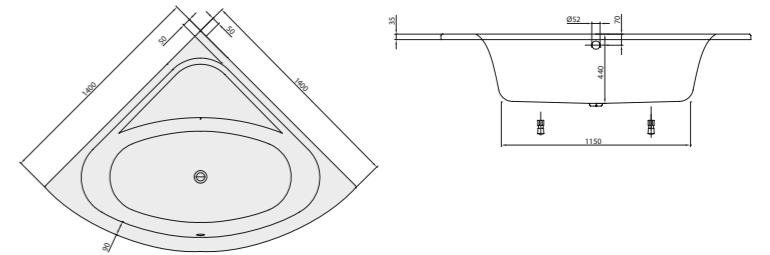

### Référence

<b>UBA140LF03V</b>	1400 x 1400 mm
--------------------	----------------

Duo, avec intérieur de forme ovale

### Accessoires

vidage avec trop-plein intégré assorti, interrupteur de conduite, Multiplex Trio

# Baignoires

Version à encastrer

DESIGN

## BAIGNOIRE SUBWAY

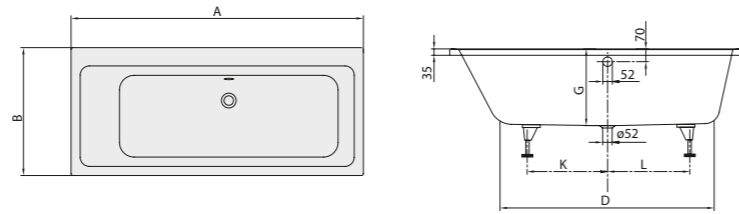

Référence		A	B	D	G	K	L
<b>UBA167SUB2V</b>	1600 x 700 mm	1595	700	1180	420	440	450
<b>UBA170SUB2V</b>	1700 x 750 mm	1695	750	1210	450	410	380
<b>UBA180SUB2V</b>	1800 x 800 mm	1795	800	1250	480	420	390
<b>UBA199SUB2V</b>	1900 x 900 mm	1895	900	1250	500	343	507

### Accessoires

vidage avec trop-plein intégré assorti, interrupteur de conduite, Multiplex Trio

DESIGN

## BAIGNOIRE SUBWAY

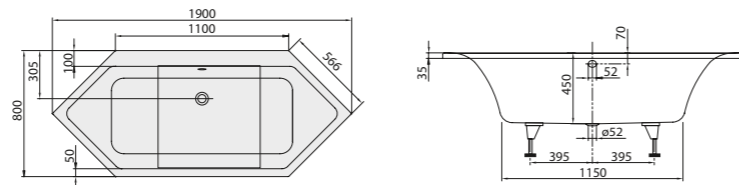

Référence	
<b>UBA190SUB6V</b>	1900 x 800 mm

### Accessoires

vidage avec trop-plein intégré assorti, interrupteur de conduite, Multiplex Trio

# Baignoires

Version à encastrer

PREMIUM

## BAIGNOIRE SQUARO EDGE 12

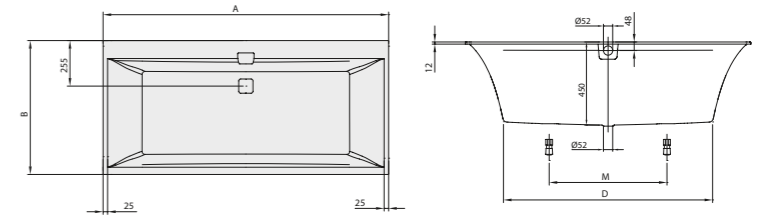

Référence		A	B	D	M
<b>UBQ160SQE2DV</b>	1600 x 750 mm	1600	750	1150	660
<b>UBQ170SQE2DV</b>	1700 x 750 mm	1700	750	1200	720
<b>UBQ180SQE2DV</b>	1800 x 800 mm	1800	800	1200	720
<b>UBQ190SQE2DV</b>	1900 x 900 mm	1900	900	1250	820

### Accessoires

alimentation en eau, interrupteur de conduite

# Baignoires

Version en îlot

## BAIGNOIRE LOOP & FRIENDS

DESIGN

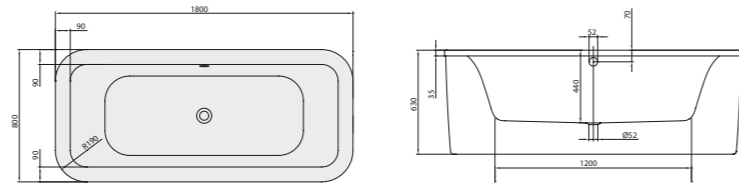

### Référence

**UBA180LFS7PDV** 1800 x 800 mm

Duo, version en îlot, incl. tablier dans la même couleur que la baignoire (acrylique), incl. vidage/trop-plein chromé, avec extérieur et intérieur de forme rectangulaire, est disponible en couleur à la demande avec tablier en couleur dans plus de 200 coloris

### Accessoires

interrupteur de conduite, Multiplex Trio

## BAIGNOIRE LOOP & FRIENDS

DESIGN

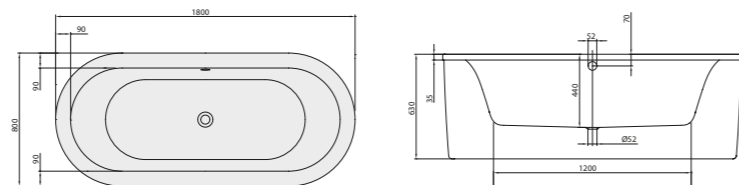

### Référence

**UBA180LF07PDV** 1800 x 800 mm

Duo, version en îlot, incl. tablier dans la même couleur que la baignoire (acrylique), incl. vidage/trop-plein chromé, avec extérieur et intérieur de forme ovale, est disponible en couleur à la demande avec tablier en couleur dans plus de 200 coloris

### Accessoires

interrupteur de conduite, Multiplex Trio

# Baignoires

Version en îlot

## BAIGNOIRE ANTHEUS

PREMIUM

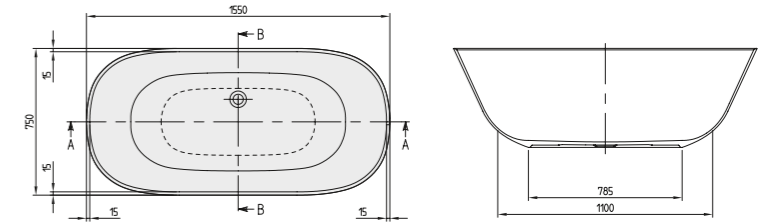

### Référence

**UBQ155ANH7F400V** 1550 x 750 mm

**UBQ175ANH7F400V** 1750 x 800 mm

### A B D M

1550 750 1100 850

1750 800 1270 1050

version en îlot, est disponible en couleur à la demande avec tablier en couleur dans plus de 200 coloris

### Accessoires

bonde clic-clac sans trop-plein, trop-plein ViFlow+ invisible y compris système électronique de commande avec capteur de pression intégré

## BAIGNOIRE AVEO NEW GENERATION

PREMIUM

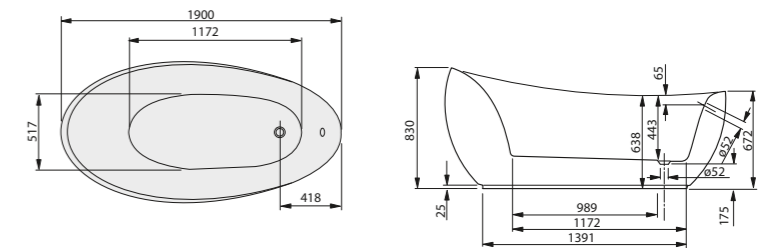

### Référence

**UBQ194AVE9W1V** 1900 x 950 mm

version en îlot, sans soudure, y compris vidage et trop-plein (chromés) pré assemblés, est disponible en couleur à la demande avec tablier en couleur dans plus de 200 coloris

### Accessoires

interrupteur de conduite

# Baignoires

Version en îlot

PREMIUM

## BAIGNOIRE FINION

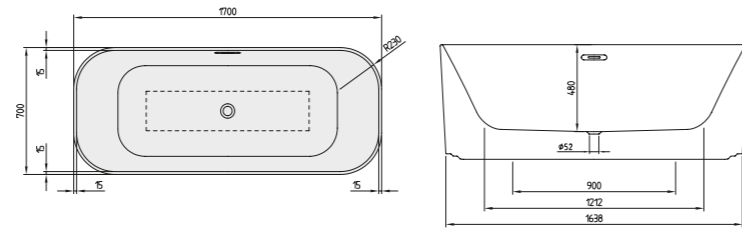

### Référence

<b>UBQ177FIN7A100V1</b>	1700 x 700 mm, avec la bonde push-to-open (clic clac) pré installée et le trop-plein, anneau design et fonction Emotion, Chrome
<b>UBQ177FIN7A200V1</b>	1700 x 700 mm, avec la bonde push-to-open (clic clac) pré installée et le trop-plein, anneau design et fonction Emotion, Champagne
<b>UBQ177FIN7A300V1</b>	1700 x 700 mm, avec la bonde push-to-open (clic clac) pré installée et le trop-plein, anneau design et fonction Emotion, Gold
<b>UBQ177FIN7N100V1</b>	1700 x 700 mm, avec la bonde push-to-open (clic clac) pré installée, le trop-plein et l'alimentation, anneau design et fonction Emotion, Chrome
<b>UBQ177FIN7N200V1</b>	1700 x 700 mm, avec la bonde push-to-open (clic clac) pré installée, le trop-plein et l'alimentation, anneau design et fonction Emotion, Champagne
<b>UBQ177FIN7N300V1</b>	1700 x 700 mm, avec la bonde push-to-open (clic clac) pré installée, le trop-plein et l'alimentation, anneau design et fonction Emotion, Gold

version en îlot, sans soudure, est disponible en couleur à la demande avec tablier en couleur dans plus de 200 coloris

### Accessoires

interrupteur de conduite

DESIGN

## BAIGNOIRE OBERON 2.0

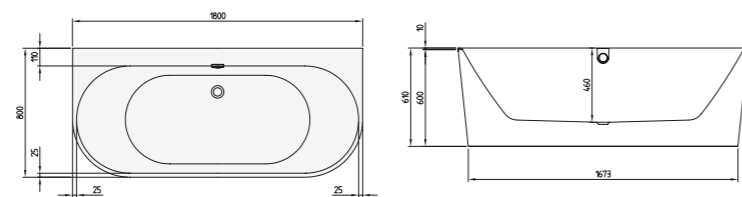

### Référence

<b>UBQ1800BR9CD00V</b>	1800 x 800 mm, baignoire contre le mur, incl. tablier (Quaryl®) dans la même couleur que la baignoire, est disponible en couleur à la demande avec tablier en couleur dans plus de 200 coloris
<b>UBQ1700BR2DV</b>	1700 x 750 mm
<b>UBQ1800BR2DV</b>	1800 x 800 mm

### Accessoires

interrupteur de conduite

# Baignoires

Version en îlot

PREMIUM

## BAIGNOIRE SQUARO EDGE 12

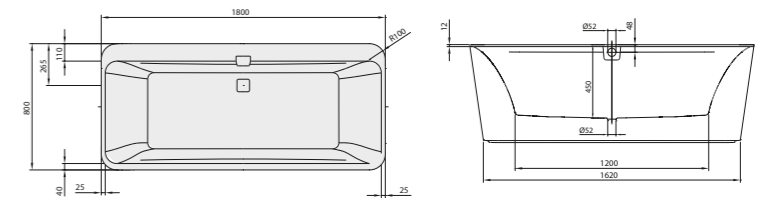

### Référence

<b>UBQ180SQE7PDV</b>	1800 x 800 mm
----------------------	---------------

incl. tablier dans la même couleur que la baignoire, est disponible en couleur à la demande avec tablier en couleur dans plus de 200 coloris

### Accessoires

alimentation en eau, interrupteur de conduite

PREMIUM

## BAIGNOIRE THEANO

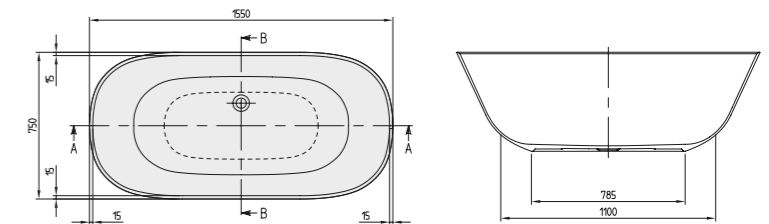

### Référence

<b>UBQ155ANH7F200V</b>	1550 x 750 mm
<b>UBQ175ANH7F200V</b>	1750 x 800 mm

version en îlot, est disponible en couleur à la demande avec tablier en couleur dans plus de 200 coloris

### Accessoires

bonde clic-clac sans trop-plein, trop-plein ViFlow+ invisible y compris système électronique de commande avec capteur de pression intégré

# 08

## Articles spéciaux



# Articles spéciaux

## LAVABO COLLECTIF O.NOVO

START

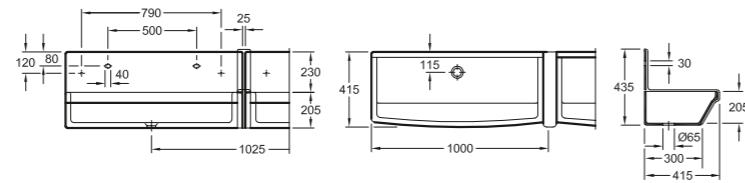

Référence

6820 00 1000 x 205 x 415 mm

## BAC À LAVER O.NOVO

START

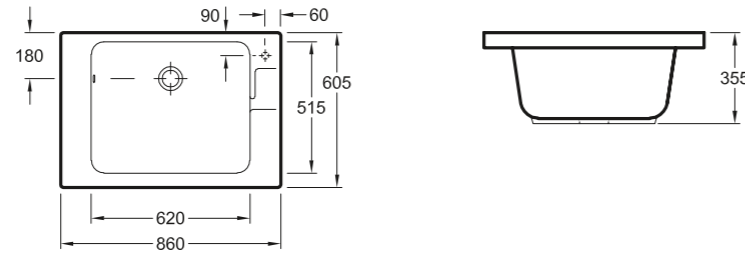

Référence

6922 10 860 x 355 x 605 mm

trou de robinetterie à droite pré-percé, trop-plein à gauche

## DÉVERSOIR AVEC GRILLE PORTE SEAU O.NOVO

START

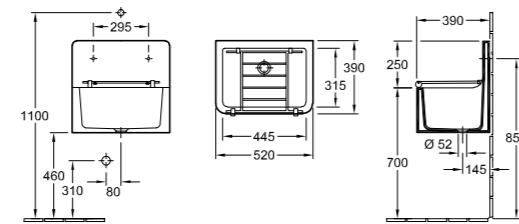

Référence

6914 01 520 x 390 mm

sans trop-plein

# Articles spéciaux

## EVIER DOUBLE O.NOVO

START

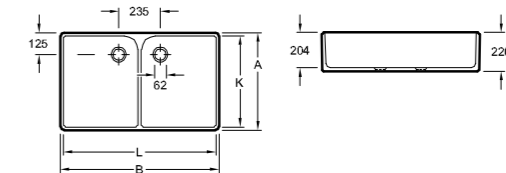

Référence

Référence	Dimensions	A	B	K	L
6331 00	795 x 220 x 500 mm	500	795	465	760
6332 00	895 x 220 x 550 mm	550	895	515	860

avec trop-plein

## TIMBRE D'OFFICE O.NOVO

START

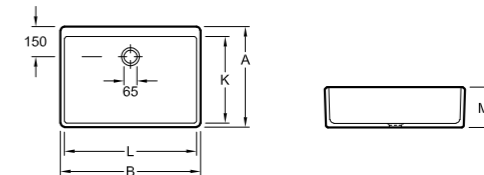

Référence

Référence	Dimensions	A	B	K	L	M
6321 00	495 x 170 x 400 mm, avec trop-plein	400	495	330	455	170
6321 10	495 x 170 x 400 mm, sans trop-plein	400	495	330	455	170
6322 00	595 x 200 x 500 mm, avec trop-plein	500	595	430	555	200
6322 10	595 x 200 x 500 mm, sans trop-plein	500	595	430	555	200
6327 00	695 x 200 x 500 mm, avec trop-plein	500	695	430	655	200

## LAVABO COLLECTIF O.NOVO KIDS

START

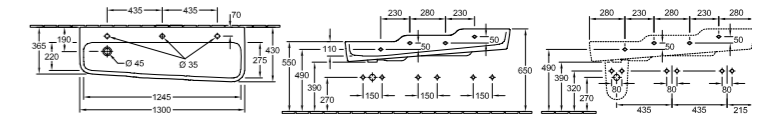

Référence

4A08 13 1300 x 430 mm

pour robinetterie à 3 trous, trous de robinetterie percés, sans trop-plein

Accessoires

cache-siphon



## Articles spéciaux

### PLUS PLAQUE DE RECOUVREMENT POUR URINOIR VICONNECT

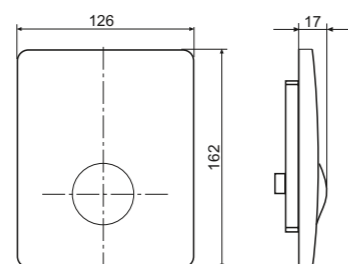

#### Référence

9219 44	126 x 162 x 17 mm
---------	-------------------

### PLUS PLAQUE DE DÉCLENCHEMENT POUR WC VICONNECT

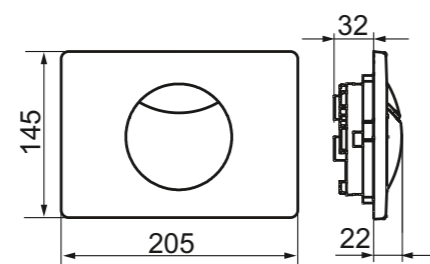

#### Référence

9224 85	205 x 145 x 22 mm
---------	-------------------

### PLUS PLAQUE DE DÉCLENCHEMENT VICONNECT

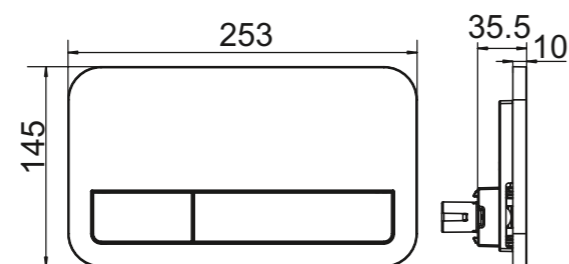

#### Référence

9224 90	253 x 145 x 10 mm
9224 00	269 x 161 x 13 mm
9218 43	269 x 161 x 13 mm

## Articles spéciaux

### PLUS PLAQUE DE DÉCLENCHEMENT POUR WC VICONNECT

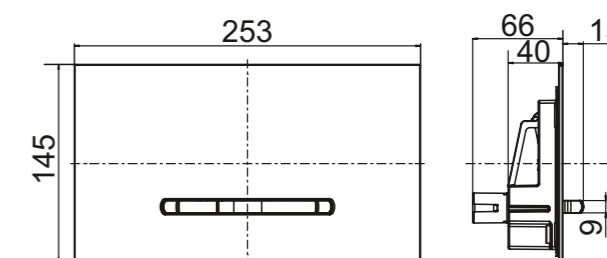

#### Référence

9221 60	253 x 145 x 20 mm
9221 80	253 x 145 x 20 mm
9221 69	253 x 145 x 20 mm
9221 61	253 x 145 x 20 mm

### PLUS KIT DE MONTAGE À FLEUR VICONNECT

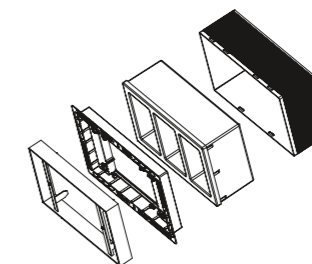
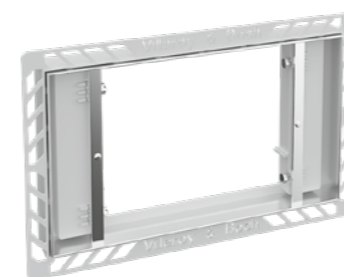

#### Référence

9221 59	295 x 186 x 5-25 mm
9221 58	265 x 157 x 0,7 mm

# 09

## Autres assortiments



Handwritten inventory list on the wall:

20-7ter	--- 9 Eimer	20-5ter	--- 9 Eimer
20-K4 Unterlassen	8 Eimer	20-3ter	--- 10 Eimer
18-2ter	--- 11 Eimer	10-Hockenratmen	6 Eimer
		← 1-K0	--- 1 Eimer

## Meubles de salle de bains

### Du travail de professionnel sur mesure

Pour Villeroy & Boch, les meubles de salle de bains sont une composante fondamentale de l'architecture. Les meubles apportent un complément harmonieux à l'aménagement de la salle de bains grâce à la qualité des matériaux, de leur finition et de leur esthétique. C'est justement cette esthétique qui caractérise les meubles fabriqués par Villeroy & Boch dans ses propres usines et que l'on retrouve dans de nombreuses collections.

Toutes les collections de meubles sont sur le site : [pro.villeroy-boch.com](http://pro.villeroy-boch.com)

#### Caractéristiques des meubles de salle de bains de Villeroy & Boch :

- Design assorti aux appareils en céramique
- Utilisation de matières premières et de matériaux écologiques ainsi que de technologies durables comme l'éclairage LED pour les miroirs, les armoires de toilette et les meubles
- Différentes sortes de compartiments intérieurs dans les armoires et les tiroirs pour un grand confort d'utilisation ; par exemple des séparateurs amovibles en verre ou en bois, des barres en aluminium ou des boîtes de rangement
- Traitement de la surface pour protéger le bois contre l'humidité de la salle de bains
- Revêtement double face de l'arrière des meubles
- Charnières robustes entièrement en métal, protégées par galvanisation contre la corrosion
- Produits fabriqués en Allemagne et en Autriche



Finition de qualité supérieure jusque dans les moindres détails.



Usine de Mondsee en Autriche. Un deuxième site de production se trouve à Treuchtlingen en Allemagne.



Collection ANTHEUS

## Systèmes balnéo

### Moins de bruit pour améliorer le confort

Aujourd'hui, c'est de plus en plus souvent que l'on trouve dans les salles de bains modernes toutes les composantes du bien-être, comme les systèmes de massage ou de relaxation. Les systèmes balnéo de qualité supérieure doivent offrir bien plus que de simples buses. Les systèmes balnéo Villeroy & Boch sont conformes à la norme DIN 4109 et font partie des systèmes les plus silencieux grâce à la technologie Whisper.

Tous les systèmes balnéo sont sur le site : [pro.villeroy-boch.com](http://pro.villeroy-boch.com)

#### Caractéristiques des systèmes balnéo de Villeroy & Boch :

- 3 systèmes balnéo : AirPool, HydroPool et CombiPool, chacun décliné en deux versions (Entry et Comfort) ainsi que 2 autres systèmes : CombiPool Invisible et Active
- Grande sécurité dans l'étude des projets grâce à un vaste choix de plus de 70 baignoires qui peuvent être équipées avec chacun des systèmes balnéo
- Les baignoires acryliques ou en Quaryl® permettent une finition d'une extrême précision
- La fonction Whisper contribue à une relaxation silencieuse
- Éclairage immergé ou aux couleurs changeantes sur tous les modèles
- Tous les produits sont fabriqués en Europe



Les buses « Invisible Jet » encastrées à fleur des parois se rétractent automatiquement et permettent ainsi d'avoir une surface sans aspérité.



Une production personnalisée et une technologie de précision « fabriquée en Europe » sont l'assurance d'une qualité au plus haut niveau.



Baignoire SQUARO EDGE

## Robinetterie et accessoires

Une diversité stylistique pour une architecture contemporaine de la salle de bains

Le design de la robinetterie détermine le caractère de la salle de bains dont elle est, en quelque sorte, la carte de visite. Villeroy & Boch propose un vaste choix de robinetterie qui répond aux attentes les plus variées des prescripteurs en termes d'esthétique, de fonctionnalité et de robustesse de la finition. Malgré une utilisation intense, les robinets en laiton de qualité supérieure ont une durée de vie très longue.

Toutes les séries de robinetterie sont sur le site : [pro.villeroy-boch.com](http://pro.villeroy-boch.com)

### Caractéristiques de la robinetterie

#### Villeroy & Boch :

- Solutions durables pour réduire la consommation d'eau
- Grande souplesse d'installation : en saillie et encastré ; robinets de différentes hauteurs pour lavabo ; différentes versions de robinets mono trou et trois trous ; montage mural ou sur colonne ; pour tous les cas d'utilisation pour lavabo, bidet, douche ou baignoire
- Revêtement chromé de qualité supérieure résistant aux rayures et aux sollicitations mécaniques
- Autres finitions : surface dorée « Champagne », poignées en cristal ou en porcelaine ou encore poignée croisillon classique
- Possibilité de fabrication personnalisée sur mesure et de couleurs spéciales

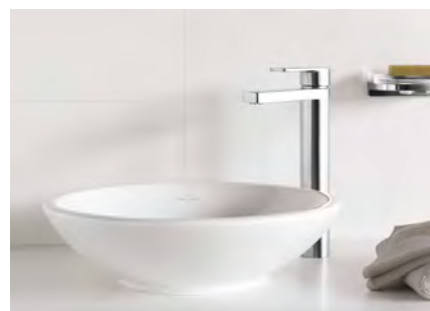

Les différentes versions offrent une grande marge de manœuvre pour une architecture intégrée.

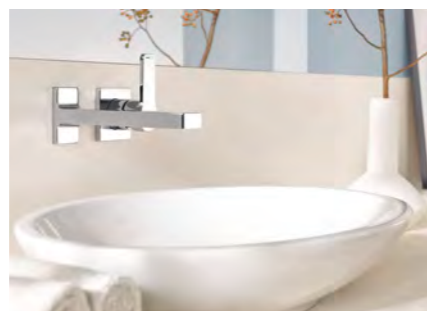

L'excellence de la finition assure à la robinetterie une longue durée de vie malgré une utilisation intense.



# Carrelages

## Un aménagement parfait

Partout où l'on doit faire appel à des revêtements muraux et de sol robustes et esthétiques, les carreaux de céramique s'imposent – en particulier dans le domaine des bâtiments publics et semi-publics. Les carreaux sont très résistants, antidérapants, faciles à nettoyer et créent en même temps une décoration ambitieuse. Les concepts de carreaux de Villeroy & Boch satisfont aux exigences dans le secteur des chantiers internationaux. Avec leur grande variété de formats, de couleurs et de finitions, ils ouvrent une grande diversité de possibilités d'aménagement et satisfont à toutes les exigences en termes de durabilité et de normes.

Toutes les séries de carreaux pour le design architectural : [pro.villeroy-boch.com](http://pro.villeroy-boch.com)

### Caractéristiques des carrelages

#### Villeroy & Boch :

- La diversité du design est une source d'inspiration pour l'aménagement intérieur et extérieur
- Carreaux Outdoor Tiles pour l'extérieur en 2 cm d'épaisseur, en différents formats et décors choisis
- Catégories antidérapantes normalisées pour des utilisations dans les secteurs public et privé
- Construction accessible avec des carreaux et des pièces spéciales de haute technicité
- Pièces uniques en céramique depuis l'impression numérique jusqu'à la mosaïque travaillée à la main : un service exclusif de l'atelier Artefactur
- Aide à la conception offert par nos propres architectes et décorateurs
- Les carreaux satisfont à toutes les exigences en matière de construction durable. La société Villeroy & Boch GmbH est certifiée EMAS ; les processus de fabrication sont certifiés conformément à la norme DIN EN ISO 9001.
- La production respectueuse des ressources naturelles et de l'environnement est confirmée par l'institut allemand de la construction et de l'environnement (Institut für Bauen und Umwelt e.V.) et détient le label EPD.



L'atelier Artefactur fabrique des carreaux adaptés à chaque chantier et selon les spécifications du client : personnalisés, esthétiques et créatifs.



L'assortiment comprend également des marches d'escalier jusqu'au grand format 30 x 120 cm, avec des rainures fraisées pour le marquage des rebords.



Série en grès porcelainé HUDSON



Série en grès porcelainé BERNINA



**Villeroy & Boch**

1748

9300 00 19 - 2018 Imprimé en Lettonie - Les variations de nuances et de dimensions correspondent aux normes habituelles de tolérance.  
Sous réserve de modifications du programme, des modèles et des coloris.

PRO.VILLEROY-BOCH.COM